華字日報

印刷所在威靈頓街門牌第五號
（即由寶花街上轉右鐘聲弍間）
（電話第弍弍柒號）（信箱壹百號）
（新聞紙第壹萬八千一百四三號）

CHINESE MAIL
5 WELLINGTON STREET
HONGKONG, CHINA
Cable Address "WAHTSZPO"
Telephone No. 227 P. O. Box No. 100
No. 18143 12 JULY 1921

本報代理掛號處

汕頭地興與社　省城何瑞生
暹羅大街橋廳寄　長壽十七甫　直街　新
佛山黃開記　澳門
門代理公司　右文　李義利
仔各鄉足　石　汕頭

本港　週年港銀十二元　每月銀壹元
省澳　週年廣毫十二元　每月廣銀一元二毫
省澳外洋　每年郵費一元　外洋郵費酌加
閏月報費照加
（星期房息停印）
（告白人面議）

房

著手春

（電話弍二七）

總發行所香港干諾道中卅八號　港灣仔六道東合益代理　上海藥房　其餘各埠各省皆有代理

以及取人愉快　可也此佈　庚申年十月七

來血總發行所上海五洲大藥房　香港永樂街瑞昌藥行　石叻大馬路會豐商店　附贈倉西門五洲大藥房

均安聯保火險兼洋面燕梳有限公司告白

啓者本公司實備資本銀五拾萬元專保中外洋面各通商口岸來往輪船貨物無意外之虞所有本港屋宇傢私倉棧貨物保無祝融之虞並保險諸君欲投保者請移玉到康樂道西門牌弍拾捌號弍樓本公司寫字樓投保是荷特此佈聞
再者本公司常有銀出揭價甚相宜如有物業按揭者請到寫字樓面議
均安聯保火險兼洋面燕梳有限公司啓
癸丑二月廿四日

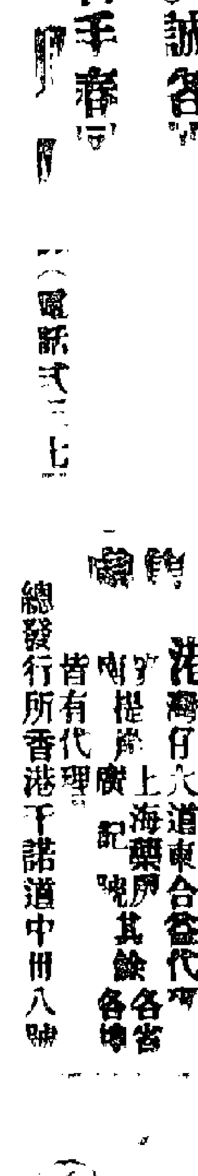

德源

創辦各國名廠照相鏡機干片藥料紙料大鏡電器風扇倹電燈胆發行價格相宜
本號德律風第壹千零五拾弍號　香港中環擺花街尾五拾捌號即石街口分局省城拾甫中約

昭隆泰

本號專辦洋貨傢私銅床鐵床銅板夾萬金銀時表洋氈彩錦絨被金山氈香水夾邊巾洋遮雨帽皮鞋等物另有影相快鏡箱乾片藥料無有不備
香港中環德輔道廿六號昭隆泰謹啓

澳洲奧坭有限公司廣告

頭等砵倫英坭價目
每叁百五拾七磅淨重
每弍百五拾磅淨重
山鶴園會交貨
本公司常有頂靚新式花階磚水磚天面瓦火磚火泥坑等出售價格相宜倘蒙賜顧請移玉到公司寫房面議可也此佈
司理人旗昌行洋行謹啓
民國癸丑年四月十一號

徐善亭牙科館內　鄧煜新法鑲牙

香港

本館開設三十有餘年舖在得忌笠街門牌十四號

交通銀行廣告

本銀行設立於前清光緒年間迄今已屆十餘年額定資本金庫平壹千萬兩國內設有分行八十餘處國外設有分行二處另有代理兌換機關二十餘處凡商業銀行所有之業務如電匯信匯票匯買賣生金生銀往來定期存款抵押放款代收票據款項保存貴重物件代角私家債票諸種營業本行無不具備並奉政府特許享有代理金庫發行鈔票代募公債之特權所有與各界來往手續俱係按照吾國社會習慣異常通融敏捷收取匯兌等費尤為公道無論通商大埠僻地遠鄉凡本行已有分行代理機關者均可匯兌是以設立以來迭蒙政府獎勵社會稱許所發鈔票既屬準備充足兌換便利凡公款出入完納糧稅暨佛放餉商民交易及應付輪路郵電各費一律通用茲將本分行地點開列如左
○總行　北京
○分行　（京兆區域）北京　通縣　海甸　（直隸省）天津　唐山　保定　勝芳　順德　石家莊　灤縣　南皮　（山東省）濟南　烟台　濟寧　龍口　（江蘇省）蘇州　上海　南京　無錫　武進　清江　揚州　鎮江　常熟　下關　九江　（浙江省）杭州　（江西省）南昌　重慶　（東三省）長春　奉天　營口　哈爾濱　黑龍江　大連　錦縣　孫家台　鐵嶺　四平街　吉林　（湖南省）長沙　（河南省）開封　鄭縣　新鄉　彰德　周家口　漯河　（湖北省）漢口　宜昌　（山西省）大同　張家口　豐鎮　多倫　（綏遠）歸化城　包頭　（察哈爾）　熱河　朝陽　赤峰　（海外）香港　星架坡　日本東京
港分行設在文咸街茲將息價開列於下
十二個月週息五厘　六個月週息四厘　三個月週息三厘　日息二厘
香港交通銀行經理人梁季典謹啓

東亞銀行廣告

啓者本銀行收足資本二百萬元餘積項五拾餘萬元專營銀行一切事業務以利便海內外工商各界為宗旨於中外匯兌格外通融快捷茲將經有支行及分設代理各埠開列如下
上海　天津　漢口　西貢　安南　架波　倫敦　紐約　香山　東京　橫濱　神戶　長崎　小呂宋及菲律賓　檀香山
所有定期活期儲蓄存款交收不論港幣英美日金均任便利息從優價收如蒙惠顧毋任歡迎
壹年期五厘　半年期四厘　日息來往二厘　短期隨時酌議　均週息計
庚申元年廿九　總司理簡東浦謹啓

中華國寶銀行告白

本銀行額定資本英金壹百萬鎊已在本港政府註冊立案專營匯兌按揭積貯及銀行一切應辦業務內地外洋均有代理匯兌流通收支快捷利息從優待辦理格外通融今在新旅昌洋行左鄰即德輔道中門牌式號為營業地點已經正式開幕凡蒙惠顧極備歡迎如蒙交本銀行欵者請在中國口岸付中國或交通兩銀行星架坡交通銀行代收便妥茲將有欵息價列後
壹年期週息五厘　半年期週息四厘　日息週息弍厘　短期面議
一九二十年十二月　總司理黃石何琳蘆啓

香港華商銀行有限公司廣告

本銀行以利便工商各界為宗旨專營匯兌積貯按揭與及銀行一切業務諸君惠顧無任歡迎
總行在本港打道屈臣氏右鄰　廣州枝行在西堤大馬路德興街口　西貢枝行在安南西貢仙街　外各大商埠如上海舊金山英京小呂宋等處均有代理
茲將各項存款利率列後
壹年期五厘　半年期四厘　六個月期二厘半　往來日息二厘　均計週息
總司理劉季焯啓

中法實業銀行廣告

本行實備資銀本七千五百萬佛郎並積項六千萬法郎中華民國政府着股本二千五百萬佛郎於一千九百十三年正月十一號成立章程經中國政府批准總行設在法國巴黎分設北京　上海　天津　香港　沙面　河內　西貢　海防　雲南　蒙自　廣州　漢口等處
本行代理香港八打威星架坡英京倫敦等處專營公私買賣一切銀行事業並接各國銀幣以上各項均由各客自擇其附取以何國銀幣兌換何種銀欵可用各國銀幣往來數目或長短期附揭各項先生即當詳細奉告價格外克己如承惠顧請與辦房敏明德先生接洽無不通融妥當各界君子敬希留意
茲將附項利息下列
一年期五厘　半年期四厘　日息弍厘　叁個月期叁厘
均計週息
一九百十七年八月　司理文治達氏啓

美國運通銀行廣告

本行創自一八四一年在歐美各國各大城鎮均設有支行創辦人金一千八百萬美元總行在美國紐約支行設於比京布魯塞爾巴黎倫敦香港上海小呂宋等處並代理各埠業務凡環球各地均有往來辦理存款抵押放款匯兌代收發付各國票據買賣各國貨幣及外國金銀旅行信用券等客如有惠顧請與本行接洽可也
六個月期週息叁厘　壹年期週息四厘　日息週息弍厘半
香港大道中美國運通銀行司理人邊臣啓

萬國寶通銀行廣告

啓者本行實備資本及積餘共美金壹千叁百弍拾萬元總行在美國紐約支行在英京倫敦香港　北京　上海　天津　漢口　廣州　沙面　神戶　橫濱　巴拿馬　墨哥　檳榔嶼　小呂宋　星架坡　仰光　古巴　意大利　新南非洲等處均有分行諸君如有匯兌附揭銀兩請移玉駕至本行面議價格外相宜就是荷
茲將附貯息價列左
十二個月期週息五厘　六個月期週息四厘　叁個月期週息叁厘
香港萬國寶通銀行司理謹啓

工商銀行廣告

本銀行以通商惠工為職志辦理一切按揭匯兌既求敏捷尤樂通融分設活期定期傳期三項存欵便商賈得周轉之益而不失留餘之利更附設儲蓄部以期便於各界同胞使積錙銖之餘利上生利小資漸成巨欵而達富國富家之至意如蒙惠顧不勝歡迎
儲蓄自壹員起其他存欵可自百元起各項存欵週息壹概從優酌議匯兌達於中外各大商埠
總行在德輔道中六號　分行在漢口俄國租界
己未年八月初二日　司理黎驥生謹啓

遺失股票廣告

啓者先夫黎晴軒原日佔有澳門大成鴉片烟公司股份計銀叁千元股票第壹千六百六拾九號經已遺失該股份銀除已派回之數外計尚存股額叁厘四算經向該公司聲明遺失如有拾得此票者視為廢紙
黎嚴氏啓

勝洋公司

中國貨　中國人　中國上等　最新發明

本港分銷處　永安公司〇先施公司〇德祥〇泉興〇萬昌永發祥〇金生〇澳門新光公司〇省城大新
外洋各埠及中國各通商口岸均有出賣
總批發干諾道中叁拾號弍樓（電話弍七四七）
辛酉年五月十三日

秘製　墨魯窩兒

華譯鰵魚肝油精丸

墨魯窩兒者即鰵魚肝油精丸也此油之功用能治內傷肺癆吐血陰虛痨瘵肺痿咳嗆肺管發炎音啞身體軟弱肌肉不生等症無論老幼服之均能立著神效但其味腥腸胃弱之人多不能下咽而況詐偽日多每難辨別不但無益且有大害本藥房因詳加考究以化學提取此油之精粹製為丸此丸之力實具二十五倍之功效凡平時服油一瓶者效服此丸不啻已服二十五瓶魚肝油矣價廉功倍莫過於此而且一經服下不論胃弱之人皆可吞服以分飯後之隨身皆可攜帶年老者以之補血生精孕婦以之固胎滋乳小兒隨意與食丸以糖果無異易化易長病不生一切男婦服之開胃健脾身強不健服丸一個月能抵服油兩年之功真既回退之諸春復失之一大精劑也
上海中西大藥房謹啟

九龍總發行所九龍彌敦道十八號九龍藥房第五五壹號

正金銀行告白

正金銀行設立在日本橫濱創自西歷壹千八百壹拾年集備資本日金壹百弍拾萬元正取千萬元正　積項日金五千萬元
總銀行設在橫濱并分枝各行於日本東京大阪　神戶　長崎　下關　美國紐約　法國里昂　倫敦　舊金山　孟買　檀香山　上海　北京　天津　漢口　牛莊　大連　奉天　濟南　青島　山東　中國上海　打狗　孟買　哈爾濱　星架坡　小呂宋　仰光　水架　孟買　八打威　年期客各定期　意支取各等附揭倘蒙存欵利息從優　妥當公平　新舊賜顧是荷
香港正金銀行司理人福爪啓

香港上海滙豐銀行廣告

茲將香港本行附貯息項列左
叁個月期週息弍厘半算
六個月期週息叁厘半算
拾弍個月期週息四厘算
壹千九百拾壹年
司理人鄧鶴齡謹啓

荷蘭小公銀行

啓者本銀行創自壹千八百二十四年茲將本年三月壹號開設本港銀行收足資本伸英金六百六十八萬六千六百六十八磅另盈餘積項二百六十三萬二千五百四十五磅英金總行在荷蘭舊經開多年專做買賣滙兌附揭生意〇茲將附欵息價列左
十二個月週息四厘算　六個月週息三厘半算
三個月週息三厘算　日息週息二厘算
貴客賜顧請移玉到本辦房面商買賣價錢交收銀兩務期妥善仰祈留意是荷
一九百零六年三月廿六號　司理人高路士科啓

香港廣東銀行有限公司廣告

本銀行開辦十年〇收足資本英金壹百萬磅〇專營兌生意〇匯通外洋〇附揭按揭〇存欵〇諸君惠顧〇歡迎〇
總行在香港德輔道中第六號
廣州支行在廣州市濠畔街叁百五拾號
上海支行在上海寧波路第弍號
暹羅支行在暹京三角碼華力街壹百七拾叁號
茲將各種存欵利息列后
壹年期五厘　六個月期四厘　叁個月期叁厘
來往日息即任便期式厘　均計週息
民國十年元月一號　總司理陸蓬山披露

台灣銀行廣告

啓者本銀行總行由壹千八百九十九年設立在台灣台北集備資本日金六千萬元並分枝行在中國上海漢口　九江　福州　廈門　汕頭　廣東　沙面　孟買　倫敦　紐約　日本　東京　大阪　神戶　星口岸俱設有妥當代理專造買賣滙單附揭銀兩門司與及台灣內地各埠並各通商口岸
茲將各項存款息價列左
四厘　叁個月期週息弍厘半　六個月期週息叁厘　十二個月期週息四厘
特別存欵隨時附支日息壹仙
八個月期週息四厘　叁個月期週息叁厘半
來往數週息弍厘
外相宜及付取定然快捷妥當
台灣銀行司理人近藤謹啓

使牙齒潔白芳氣堅固
莫有如此牙膏
至可見一斑

各處藥房均有出售
每打洋三元五角　每打洋二元五分

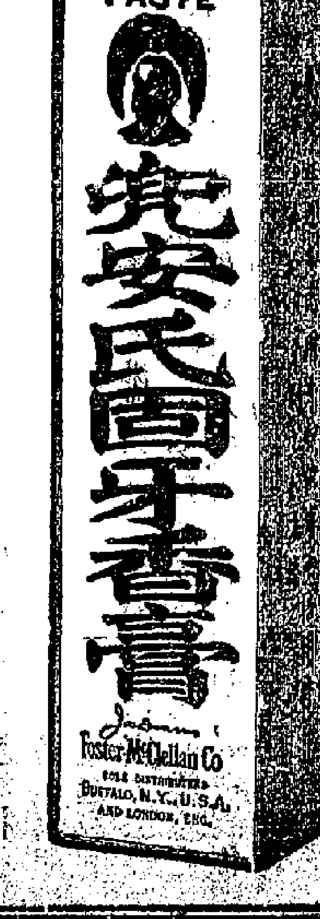

上海北京路兜安氏西藥公司謹啓

英京羅士露大醫生秘製補腎丸誠固元之良劑健體之珍品。此丸一出。即風行中外。不論士商各界。俱極口揄揚。無他。其研究深奧。其配製得宜。其藥力雄厚。真藥品珍奇。是以治症靈驗。收效極速。業經各國醫生保證。鑿鑿有據。凡有患眞元衰憊。腰膝酸軟。遺洩不能杜攝。返濁。腎家百病。速宜購服。勿笑吹牛。

每瓶一元二毫　每打十二元

各埠藥房均有代售　香港德輔道永安大新　先施　省城雙門底老威藥房　石叻大馬路會豐商店　廣州十八甫

總發行香港永樂街瑞昌西藥行　上海五大洲藥房

大減價

發售 大減價 天一

包止痔血丸　耳膿流眼油　統治瘡疥粉　斷根癬癩粉

總店省城西關　香港支店上環大街　代理處 大道東

杏園 花園酒店

啓者本園由五月弍拾晚起每晚加聘正第一班名優拍演拿手出頭以助遊興諸君欲飽眼福盍往一覩 六月初捌晚演

加聘正第一班 老官拍演

西名本園酒菜部由羊城聘請廚師大加改良萃式豐美烹調適口連日顧客皆云物美價廉諸君行樂請嘗試

名園香海吟壇徵聯將東西榜

攷啓 湖欲遍遊同汐 每卷收費三分 准舊歷六月初六即夕截刻散 首名鄒翀雅先生當堂評閱 首名袍金四拾元 二名袍金式拾元 三名 以下 名 前加獎 代收處荷李活道煒記錢鋪

名園香海吟壇謹訂

愉園

電話弍八六

啓謎部 新題揭曉 羅振東猜 獲獎詩箋壹盒名譽券 夜靜鐘聲人獨立 數聲紅雨落殘花 華大猷猜 獲晚湖筆壹枝名譽券 初八日揭曉

號大少娶 一冊

入場券每位收銀叁毫送回食物壹毫五 每日下午由八點至晚拾壹點均有電車直到跑馬地愉園門口入口披露

精益求精

諸君知眼鏡之補助目光 …… 精益公司謹啓 大道中六十七號

石榴香烟好過癮

石榴嘜。勝過從前。味既 色又咁鮮。極力改良。 四漏 裝璜咁好。價又從 續無庸。眞係利便。烟仔 不過費一個五仙。你睇大好 塲。不絕龍蛇戰。唉。爭吓體面 國內的。咪俾佢舶來品物。輦盡我地

南洋兄弟烟草有限公司啓

選舉啓事

啓者本公司定於陰歷六月拾五日即陽歷拾九號選舉第叁屆總理經將選舉票并分名單按照各股東住址派送如有因住址遷移未能派到者請即攜股票到本公司總寫字樓領取選舉票祈早日塡寫限於本年七月拾九號以前攜到本公司總寫字樓投入票匭以便七月 號公司開拆并請 各股東於是日下午兩點鐘 惠臨本公司總寫字樓監視 切爲

香港馬玉山有限公司謹啓

英一千九百廿一年七月五

消暑第一之佳品

茲本行新到最美裝香水頭水哥郎水香梘爽身粉等裝美價廉最爲消暑妙品藁買期沾均所歡迎賜顧諸君祈臨本寫字樓辦房面商 必打街酒店行五樓爹 行

一千九百廿一年七月八號

域多利餐館有限公司（收盤）

啓者凡上列名公司之債權人請於壹千九百廿壹年七月廿五號以前將其姓名與住址及債項或追討數項之詳細情節送交下列名之該公司管理收盤人如有律師並請將律師之姓名及住址聲明再者如將來有通告須請債權人將其債項或追討之憑証明時請親自或派其律師或代表依照通告書所指定時間及地點到來証明否則凡債權人若未先將債項証明者均無享受派數之權利此佈　管理收盤人披斯士蔑啓

一千九百廿一年七月五號

馬玉山有限公司派息廣告

啓者本公司民國九年老本息經議決照定章派週息壹分算由陽歷六月七號即辛酉年五月初弍日開派每日上午十點鐘至下午四點鐘止逢星期日停派　股東諸君請屆期携息摺到本公司寫字樓收取可也此佈

民國十年六月六日　香港馬玉山有限公司謹啓

其樂眼鏡行

遷舖九龍營業廣告

本行創于壹千九百零八年本港最先進之光學專家驗光之精確配鏡之妥善久爲中外人士所推許信用昭著無庸贅叙今爲擴充營業起見特遷往中環大馬路五十三號（即 家公司對面）地點適中交通利便　諸君光顧無任歡迎　本行與歐美名廠訂約有代理遠東發行之特權專代接定切眼鏡貨品今更大加擴充辦各種鏡架鏡片鏡盒及光學儀器製鏡器械以備遠東同業就近采購貨式美備應有盡有　本行機器之完備向爲中國之冠茲復廣闢工塲增聘技師所有最近發明之機器無不購備起貨亦格外妥捷同業定製各種鏡片幸祈留意

電話

辛酉年元月廿四日

明晶眼鏡行

諸君欲配明晶老字號眼鏡者請移玉步下大道中門牌十號本行十人無任歡迎

電話弍一零二

明晶眼鏡行啓

收盤告白

啓者本號各東議決自庚申年終止已完全收盤所有從前揭借担保及華洋來往等項俱已清楚此後並無再用本號名義與各號揭借担保等項特此佈告俾衆週知

永樂街 百零叁號廣富源啓　辛酉六月初 日

銀晶粉

特聘歐美畢業化學師配製

化學分劑爲銀膏叁(一)凡上鏡底(二)染影相膠紙(三)電鍍銀(四)上電版等等無不合用本號所煉金銀極品純淨者自製銀晶出品更足証明　切矣

德輔道中五十三號　信行煉金銀廠啓

辛酉年六月初

楊碧池寫字樓遷往大道中拾號即宏興銀器店弍樓此佈

九廿　年六月二十日　五回一

東華醫院招考醫生廣告

啓者油蔴地廣華醫院欲聘請內科中醫生壹位駐院調理病人及贈醫街外求診者每月脩金五拾壹元供膳如有欲就此職者請詳列履歷將薦書遞來本院掛號定期六月拾叁禮拜日上午拾點鐘自携筆墨在本院大堂試以脈論然後敦請此佈

辛酉年五月十五日　東華醫院謹啓

招租告白

茲有大道中壹百八拾號叁樓出租計深九拾餘尺前有大騎樓後有大通天極合唐洋莊口或大住家之用如合意即請到弍樓本公司議租可也此佈（電話八 九弍）

大道中惠昌公司啓　辛酉年六月初四日

東洋輪船分局遷寫字樓告白

本分局遷往干諾道西門牌叁拾四號順利源叁樓即楊泰興碼頭對面　貞號光顧搭客附貨請移玉步爲荷

辛酉六月初四日

名醫旋港

謝君約先生術濟歧黄名播邇遐向寓德輔道中弍百九拾六號僕曩以一豐爲患纏延半載幸蒙手著春生沉疴立起　先生前月應越南僑友聘診大奏奇功頃已返寓誠恐患病者問津無所特佈奉聞

中環永和街怡興號鏡煒文代佈

辛酉年六月初八日

泣啓者昨日（夏歷六月初四日）先嚴瑞璟府君靈柩權厝東華義莊辱蒙諸位仁長親臨執紼并賜花圈輓軸感佛靡已銀以苫塊餘哀昏迷失次恕不登堂叩謝特載報端用鳴謝忱伏維矜鑒

辛酉六月初五日　孤哀子卓湘汀泣血稽顙

石行增工問題和解廣告

香港石行工人聯陞堂昨要求東家行加增工銀久未解決本月初弍日東西兩家派代表到華民政務署理論當經政務署公斷准舊歷八月拾五日起工銀照舊加叁五伸另加稿食酒菜等照前日公議而行東西兩家允意即立案註冊實行特此通知東西兩家共相遵守爲幸

香港石行聯陞堂東西兩家同啓

辛酉年六月初五日

飛來辟疫臭水

新到大帮最合時宜靚原桶辟疫臭水小號行情五相自如

辛酉五月十八　台公司謹啓

新建洋樓出賃

在大道東鳳凰台即灣仔東園影畫戲院後便如欲租賃者請至皇后大道中壹百壹拾四號叁樓與翟朝亨醫生面議或問鳳凰台七號便妥

電話弍壹壹叁號

辛酉年五月十八日

永利威

各色美酒　入口馳名　歸鄉顧迎

總發行在香港 小街

分行一在星架坡

價廉物美　居家旅行

僕內人年來每月必患腹痛腰痠首藥七八年本年月信不來腹中有物如拳四股疼痛面黄發熱病勢日增後得介紹延胡昆伯先生到診月餘今內人各病全愈特登報表彰使女界患病者知所趨向　心堂熟藥店內連達生　花街

建造工業總會啓事

啓者本會定期舊歷六月拾日開幕凡入會同人其有未交足基本金及各費者務祈早日交來本會簽回收條爲據如或未經報効者亦望踴躍前來幸勿延遲爲盼

會址大道東 號弍樓

辛年六月初捌日

港住客叙會處啓事

啓者本處爲闔港住客所組織辦事務求完善惟是少數人之意見恐有未週必須徵採輿論以期集思廣益是以各義務幹事輪值在會所以便與各界接洽並於每日下午一點鐘至 點鐘幹事輪值時間開列於左

各界住客隨時到來指示幹事等樂爲領教至此次請願事大費精力務達目的如有捐款請交司庫員永安公司羅有章君廣生行林壽庭君或德輔道中 四樓本處取回收單以昭核實此佈

港住客叙會處啓　辛酉六月初八日

社會各界樂捐芳名列左

廣生行　廣華客棧　廣聯公司　司理貨員　煥然　各捐伍佰大元　四樓總工會　陸理　林壽庭　偉成　國英　福田　寄閒　商會　蕃隆　隆工商會　鴻蛋　民潮　總會　發工商會　建　公會　鐵機　藝工商會　羅　各捐五拾元　研究會　耀榮　鴻工商社　明公司　竹屏　平工商會　總工會　漆　少泉　蓮燦　庭芬　民　各捐拾元　達康　子爽　德堂　光華公司　姚氏女士　澗源　鄭漢章　壽山　禮智　鐘樂　錦元　照記　大池　華工會　鍾錦堂　吳立　進造工會　盛號　昌隆號　陳瑞　梁潤　張泰安　王耀堂　謝玉　寶記　孫泰　安泰　郵工會　聯合公司　錦業公司　鄧教人　貨船　以上各捐五元　以上各捐四元　昌興號　以上各捐二元　以上各捐一元

港住客叙會處啓　辛酉六月初八日

論本港保護住客則例（三）（道剛）

又不寧唯是。現新例定以去年十二月三十一號之租價爲標準。闡當局所持理由。係因此時差餉已定。足資比較。故有此主張。可知屋租與差餉。實有連帶關係。去年因港政府有加增差餉之議。業主方面。遂藉口起租者。蓋比比然矣。今加餉既已取銷。則因加餉所起之租。即無新例發生。論理亦自當實行減回。始足以彰公道而昭平允。此固各界人士之所同認也。準是而談。則新例所謂以去年十二月三十一號之租價爲標準云者。質言之。則減回藉口加餉所起之租而已。則減回去年十二月三十一號以後藉口加餉所起之租而已。若起租在去年十二月三十一號以前。住客又不得不吃虧（初固未嘗將租價減低也）。此譬諸飲客科東。即諺所謂田雞局。初擬嚮局。則科銀自不得不稍多。後變爲小局面之嚮房。（所謂嚮局嚮房云云曾讀廣東標經者類能言之以其便於了解故縱筆及之）開鋪既少。則各人所加派之股本。當然減回。因決無硬加以額外担負之理。兩兩比較。則因藉口加餉所起之租之必當減回。更無待言。（甲）新例所定之租價標準。實際上固不外如是。倘到之有焉。自去年政府所議加之差餉。亦不過百分之七。今對於去年十二月三十一號之租價。則謂須加一成。後雖改爲十個巴仙。（即一成）然政府所取於業主者。（即指議加之差餉）亦不過百分之七。而業主所取於住客者。乃竟加至百分之十。揆諸情理。亦詎得謂平。爲住客留一分之元氣。即爲主客增一分之感情。諺說人情好過錢。近世界經濟革命之反動。未始非下層人民過被壓迫之結果。（指經濟壓迫）則又何苦不作進一步計也。此其足資研究三也。基於上述理由。故吾以爲租價問題。業主與住客之爭點。實僅十個巴仙。此在貧民百上加斤。固屬關係重大。而在業主方面。直不過九牛之毛。又寧復有一顧之價值。則雖謂爲無問題之足言。固無不可。何以故。以就過去歷史而論。香港業主之大多數。固最富於公德心故也。（如歷來辦理慈善事業香港業主之見義勇爲者固不乏人吾非製造高帽亦非故作反比例讀者幸勿誤會）此其就租價問題言之者也。（乙）限制取屋問題。據分任值理之意見。業主取屋。須先六個月通知鋪客。住家則二個月。並須有充分理由。業主取屋既須先六個月通知。則鋪客退租。亦須六個月通知業主。始能解除租約。此二者皆值理諸君主張之概畧也。吾以爲此當分別言之。蓋由前之說。吾在平時。吾人當代表闔港居民。以謝值理諸君維持調護之力。而非所論於炒業風潮驚心駭目之時代。由後之說。則無論何時。其窒礙難行。要皆諱無可諱。此則吾人所期期以爲不可者也。（未完）

本報特電

（昨日上午九點鐘上海特電）（十二點十五分鐘到）

●靳雲鵬面囑張壽齡。再撥西南善後費三十萬。即交國務院匯去。

●陸榮廷電。擬抽高雷勁旅。猛攻肇慶。肇慶一下。陳炯明悉受包圍。粵局可早定。

●聞孫文近向美商借欵。擬以礦產作抵。

●陸榮廷電保李耀漢督粵。李福林會辦軍務。楊永泰任粵省長。靳雲鵬旋復電。謂耀漢如果平粵。儘可照辦。

●谷鍾秀代陸榮廷楊永泰向京政府催給軍費。財政部先撥三十萬。以二十萬給陸。十萬給楊。

●吳淞稅關。扣留運桂子彈。九日院部電飭何豐林速放行。

請看武彝仙館四樓徵歌塲之別開生面

本樓自五月初拾日起特聘本港音樂名家樂坤君等日夜臨場奏技助興並選聘石塘嘴著名聲色兼優校書登臺渡曲以饗品茗　諸君惠顧之惟意想其時絲管齊開鶯喉婉囀群花逐隊儼若廣寒仙似斯美景洵足娛心諸君子及時行樂應亦聯袂偕來步周郎之韻事談陸羽之茶經其樂融融豈不懿歟謹登告白仰祈垂青（三零一）

辛酉年五月初十日　主任梁澄川披露

南茂隆記告白

啓者葉泉記即葉古五占有本號股本銀壹千元今因他志圖別業自願退股經本號將該股份交回葉泉記即葉占五收楚自後本號與葉泉記即葉占五脫離一切關係此佈

辛酉年六月初七日　南茂隆記謹啓

聲明告白

啓者敝行司理人卓君瑞璟經於夏歷六月初三日作古此後所與各銀行來往出籍改換葉天水君一手簽字方爲有效特此佈告

永樂西街弍百零五號捷盛行東葉壽堂啓

辛酉年六月初七日

（請業主住客注意）

●鄒芬九日由滂江乘汽車到京。商議征蒙事。

●曹錕已京。仍主懲施陳樹藩。並以馮玉祥會辦陝西軍務。省長劉鎮華免職。甘督由陸洪濤眞。

●公使團質問京政府。是否有力保護外僑。使之安。

●趙恒惕電洪兆麟。謂桂省投北。忠告無效。今爲尊重盟誼起見。擬即率師赴援。俾期改造鄰封。殘陽

（上午一點）同日上午九點四十九分鐘上海特電

●李耀漢督粵問題。昨閣議依照陸榮廷電保。仍須徵李同意。並令其召集舊部。俟羽毛豐滿。即下任命。至李福林會辦軍務。併電陸徵取本人意見。

●奉軍陳副官連日在財部坐索欠餉。共需七百餘萬。數日可

●國務院電覆陸榮廷譚浩明。嘉慰肅清欽

●徐世昌密令王占元。接濟桂防軍火。王覆電。轉運爲難。廠亦無大批可

●陳光遠電告許崇智謀攻大庾。並擾閩贛。現與李厚基共編防軍　師　混成旅　相機攻剿。恢復

●龍濟光患病。仍住法國醫院。未出

粵省要聞

●鄧鏗報告收復陽山情形（本報專訪）鄧鏗前日有正式公文分呈總部及梧州行營略謂陽日克復陽山情形前經電告所獲步槍九百餘桿水機關槍四挺請暫行留用俘獲敵兵八百餘人已派齊營長公恪等分別押解回省現派招撫編練員雷燿年暫與陽山縣知事以維持治安日下地方亦漸次安謐堪抒廑注云

●韶關之戒嚴情形（本報專訪）昨有客由韶關乘粵漢火車來省述及韶關近兩日來嚴戒嚴之情形云城門出入亦派兵檢查旅店客棧均屬注意即商店有外客寄宿亦須開列姓名年歲籍貫及某日由某處到來詳細具報因係探悉有某紳等代爲運動在城中分設秘密機關多處以爲桂軍之響應故有此嚴防云

●劉振寰勸人投降粵軍（本報專訪）韋榮昌所部以韓彩鳳一軍爲最善戰韓與劉振寰向稱稔交現劉親緝函敗通專人投送韓營勸韓降附粵軍據劉對人稱韓已有歸附意惟劉氏對於此事亦未作實

●連陽戰事餘聞（十郵專訪）桂軍於初八日退至與桂邊附近之沙子岡時粵軍仍從後尾追桂軍有已入背水陣之勢至此異常奮勇將後隊留出四五人伏於岡之左前隊仍綴綴而行及粵軍追至時將已入夜伏兵齊出前隊亦復折回竟將粵軍團困於中死傷百餘人降者一百餘人奪獲槍械子彈甚多粵軍援兵繼至桂軍以時已深夜未便接戰始行退去而粵軍不再追

●梧州軍事消息彙誌（本報專訪）昨據有由梧州回省者言此次粵軍攻藤縣喪失頗巨蓋藤縣山嶺綿亘備極險要某要隘處屹立三峯桂軍預伏兵于此詐敗遁逃迨粵兵到後即被包圍因此喪失軍隊逾千又傳聞魏邦平日昨在某處督戰被傷手部惟尚非要害現魏仍日在前敵督師云又聞陳炯明在梧與桂軍劉震寰等集議議定桂省將來即編陸軍兩師暨衛軍若干陳意以桂省壽人無多不能多增軍隊之故劉震寰亦表同情云陳炯明自下梧州後對於蒼梧地方官吏陸續從新委任昨五日委余同信爲蒼梧地方檢察廳長余奉委後已於昨日就職矣又據某機關傳出消息桂軍沈鴻英所部連日退出連山連縣陽山該各縣現爲粵軍克復沈部退駐賀縣又被粵軍分向部連山兩路包圍聞因軍中缺乏子彈之故莫國華赴梧見陳炯明外間紛傳其請降即由此而起但尚未證實

●袁帶在車上暈厥（本報專訪）警備隊統領袁帶日前率隊出發鬱南扶疾而往近以病加沉重於九日搭廣三車返省詎在車中忽然不省人事同行者急爲灌救亦已無效云

●憲兵搜烟之佳運（專訪）昨晚十時有憲兵六人知會警區派出警察廿餘人至十八甫某影相店查烟該店主人麥某現充福軍顧問是時在座者十餘人皆富貴中人故雖搜出烟具而座客亦不允到區祇帶去店伴人惟聞在座諸人脫下衣服其金鐲西紙等所值共計二千餘元均被

●慰勞將士會開會訊（專訪）昨十號星期日慰勞將士會開會孫中山夫人因事不暇由廖仲愷夫人主席請美術會同人磋商賣物籌款之事赴會者四五十人高崙代表美術會允爲担任揮毫助

●鄧鏗返省訊（專訪）鄧鏗於十日由北江乘粵漢專車返省隨行者有參謀鄒蔭朱震副官徐士輝諸人省中各要人紛紛到車站及天字碼頭迎迓是晚并在總部設筵慶叙所有北江善後事宜由旅長吳忠信辦理云參觀省報所述

本港新聞

●業主應付屋租問題之所聞

▲進行秘　▲辦事秘

保護住民訓例原爲體卹貧民而設其正當之業主類多明白事理甚少反對且有不俟此例之實行而先行減租者如灣仔翟鶴亭君即其一也（請參看翟君減租告白）惟一般炒業家因買入之業未能沽出誠恐此例實行後則脫手更難本錢不免虧累於是大起恐慌合謀對待其非炒家之業主亦有一小部份加入聯同一致但其進行○極爲秘密故外間鮮有知之者（訪員所）聞其辦法可分三種（一）籌款備用（二）擬聘律師（三）運動業主不簽字呈華民政務司之稟稿　此稟稿已於星期日分往各區請住民簽字現在不簽字者雖非盡受運動但受運動者已有一部份　觀此亦足見業主方面辦事之神速以謀先發制人也

予（訪員）友某君對於今次屋租問題亦極爲注意昨語予曰連日報紙所載住民叙會情形連篇累牘惟業主方面似寂然無聞不知者以爲彼輩無若何動作矣惟據我（某君）所聞自此問題發生後有一部分之業主已聯合進行不遺餘力據某新發財之業主告予（某君）謂屋客欲與業主抵抗實屬荒謬現已有一部人把握一大約指包攬律師而言斷不輕易放鬆不過吾人辦事嚴守秘密故外間無從知悉遂疑吾等絕無舉動耳吾等辦事鎮定從容處做工夫又不用請願出遊諸多事實總之吾人自有應付之法斷不至於失敗云云某君述某業主之言如此則業主方面對於屋租問題之如何應付可見一斑矣

●油蔴地住客叙會詳情

▲與香港住客共策進行　▲組織請願團體

昨晚七點鐘油蔴地各街坊假座天后廟大堂開街坊全體大叙會討論政府新訂限制加租條例其議題（一）組織團體向政府請願（二）聯合香港方面住客共策進行是晚到會者約七八十人衆舉謝鳳池君爲主席葉子坤爲副主席李君博爲書記陳公俠爲宣佈先由陳君公俠宣布開會理由本港華人住客大叙會處幹事部長徐子彬與幹事徐子爽兩君亦到會徐君發言大意謂今日討論屋租問題爲千鈞一髮鄙見以爲彼此宜有聯絡協力同心不分別陳公俠解釋則謂油蔴地一方面人數亦多今晚此會不過欲分香港華人住客總叙會處之勞並不是別樹一幟且今晚叙會之題目明明有與香港住客聯絡進行字樣吾輩不過因蓋章事油蔴地街道亦多恐一兩人不易辦到且爲日無多故今晚討論者不外爲輔助香港方面住客進行云云徐子彬起而申謝并再對衆謂無論如何總要萬衆一心須知業主錢多連大狀師亦出壟斷手段可知其他若以財政而論吾人萬不及業主　所勝者人心耳若此次住客得勝利則凡我港僑之子子孫孫皆有安居之日否則不特無屋可居且恐連企立亦不能矣（疾聲）（衆人鼓掌）徐君子爽起言曰鄙見今最好由貴處舉出數人每晚到香港方面協助進行俾兩方面聲氣相通庶幾辦事有濟陳公俠起言此層恐難辦到因本處值理大多數爲生意中人若每晚須過海接洽又何必多此一支會後相與討論良久卒議定派陳公俠彭佐卿兩君如有何事立往香港與總叙會處互相策劃在座皆舉手贊成通過議畢時已十點半鐘

●本港住客幹事叙會記

▲蓋稿字簿告竣　▲請願日期未決定

昨晚八點鐘閤港住客幹事部在廣生行四樓開尋常會議（一）檢查簽章交回之件有若干數（二）擬定請願日期是晚到會者有各工團代表及幹事正主席莫君禮智皆有到會開會後由幹事宣佈是日各工團交回已蓋圖章之稟牘計已有十五份（本港共分十七段尚有兩段未交回）計約得四千餘紙其中蓋章者已得大半數矣惟請願日期急切未能決定因要候音樂隊也然亦必盡此星期內舉行大約在禮拜五六兩天之間云是晚并無別項會議待收齊各圖章戳記後方再定日期開第五次大叙會云

●蔡鐵洲熱心公益　住客呈華民政務司稟稿經派人分赴各區簽名蓋印幹事員蔡君鐵洲則擔任往全港各社團嘯盞奔走竟日極爲奮勇可謂熱心公益矣

●油頭中法銀行停業再誌　油頭中法實業銀行停業已誌前報茲聞此事四日該行並未將數交出交涉署初擬該行將賬目及現欵概行交出以便清理是日因未履行九日陳交涉員親至法領事署請即交出至晚未有信息交出與否尚未可知但該行已有警察在場監護陳交涉員電公安局在賬目未交出以前無論何人不能在該行將物移動九日警察守衛頗爲嚴密惟五日四點餘鐘該行西人一人忽與辦房華人相打鬧至某公司出入勸回該西人即欲拔槍還咒爲監護警察制止此事現亦在交涉中云

●德興輪船被劫　來往香港澳頭之德興輪船舵工昨往水師警局報稱九號晚十點由澳頭開行來港載有客商四十七名貨物一箴但甫動輪約廿分鐘駛到澳頭灣地方忽聞船上大船人聲喧嘩無何一賊持槍闖上以槍指舵工恐嚇命其依他等之命令行駛否則放槍將他轟斃等語於是將船駛到新寮地方已有兩艘舢舨泊於此以候賊匪賊即相率下船將趕物概搬下兩舢舨中計被劫去辦房銀五千四百元看更人房長槍二枝碼子五十粒又劫去搭客方面衣服銀兩約值銀二千元云已在案查究矣

●輪船買辦對於船上走私之責任　（十日某司）活君在鏡債堂提審一案乃關於輪船買辦對於船上走私所負之責任者原告爲張雄乃西富船買辦控告蔡耀清及紹興公司討回貯保銀五百元而被告則反控謂五月廿八號西富船因運私煙在三水被海關罰銀一千一百餘元原告爲買辦所負責任應担負罰欵之半數故除扣保銀等外仍須向原告追討銀一百四十餘元原告延魯雲律師爲代表被告延天民律師爲代表原告謂辦運貨之事不担負運私之責而被告以原告爲買辦應負此責官聽兩方證供後判謂此案要點乃輪船被罰之欵照合約是否應扣留保銀作抵查所罰私烟有從貨倉搜出者倉匙歸買辦掌管亦有從買辦所不管之別處搜出者兩方所訂合約之條件並無字跡爲憑致彼此爭執據買辦謂保銀祇担保貨物銀兩損失等項據被告證人則稱連買辦所僱用及管轄之人走私亦在担保之列惟証人此項供詞被告反控之欵不相符而被告將保銀扣留所指理由亦不充足故判兩欵均歸原告勝訴兼得回堂費云

●控小叔偷大嫂金首飾　少年黃守培昨被寓皇后大道中二百九十八號三樓婦人陳喜控其偷去金珠首飾合共值銀二百五十元昨日連司再審加森文帮辦爲主控將案情對官述出略謂被告爲原告堂叔原告之夫是在永安公司充買貨之職者事緣於前禮拜被告到樓探其兄嫂乘機偷去其大嫂陳氏首飾箱一個內有金鈪金鏢鍊約指耳環等合共值銀一百五十七元事經其兄嫂報案至前禮拜五下午華探鄭洪得報消息旋具票到油蔴地中原酒樓將被告拿獲當時被告身上佩帶其金鏢鍊派派然爲東道主延請各狎友在此暢飲其所佩之金鍊即係贓物之一云云被告亦直認偷竊不諱官乃傳其兄黃守積上堂問之曰被告乃汝之胞弟乎曰否堂弟耳又問他偷去大嫂首飾值銀二百五十元乎曰然官問他有何嗜好而累到此地步耳少年性情未定又無正當職業以致如此耳官問然則汝欲本司將他重辦乎答曰否吾念在祖宗一脈同氣連枝今日之事實出於萬不得已而爲之求大人從輕儆誡便是連司顧問被告年幾何答曰廿一歲又問其兄曰汝眞不欲法庭將之

域多利餐館有限公司（收盤）

啟者凡上列名公司之債權人請於壹千九百廿壹年七月廿五號以前將其姓名與住址及債項或追討數項之詳細情節并交下列名之該公司管理收盤人如有律師並請將律師之姓名及住址聲明再者如將來有通告須請債權人將其債項或追討之數証明時請親自或派其律師或代表依照通告書所指定時間及地點到來証明否則凡債權人若未先將債項証明者均無享受派數之權利此佈

一千九百廿一年七月五號　管理收盤人披斯士蔑啟

馬玉山有限公司派息廣告

敬啟者本公司民國九年老本息經議決照定章派週息壹分算由陽歷六月七號即平西年五月初弍日開派每日上午十點鐘至下午四點鐘止逢星期日停派　股東諸君請屆期携息摺到本公司寫字樓收取可也此佈

民國十年六月六日　香港馬玉山有限公司謹啟

楊碧池寫字樓遷往大道中拾號即宏興銀器店弍樓此佈

九廿年六月二十日

東華醫院招考醫生廣告

啟者油蔴地廣華醫院欲聘請內科中醫生壹位駐院調理病人及贈醫街外求診者每月脩金五拾壹元供膳如有欲就此職者請詳列履歷將薦書遞來本院帳房掛號定期六月拾叁禮拜日上午拾點鐘自携筆墨在本院大堂試以脉論然後教諸此佈

辛酉年五月十五日　東華醫院謹啟

招租告白

茲有大道中壹百八拾號叁樓出租計深九拾餘尺前有大騎樓後有大通天極合唐洋莊口或大住家之用如合意即請到弍樓本公司議租可也此佈

辛酉年六月初四日　大道中惠昌公司啟

東洋輪船分局遷寫字樓告白

本分局遷往干諾道西門牌叁拾四號順利源叁樓即楊泰興碼頭對面　貴號光顧搭客附貨請移玉步爲荷

辛酉六月初四日

請看武彝仙館四樓徵歌場之別開生面

本樓自五月初拾日起特聘本港音樂名家梁坤記君等日夜鼈集彝技助興並親聘名花唱曲著名之雅意想其時絲管齊開鶯喉婉轉群花逐隊儼若廣寒似斯美景洵足娛心諸君子及時行樂應亦聯袂偕來步周郎之韻事談陸羽之茶經其樂融融豈不懿歟謹登告白仰祈垂青

辛酉年五月初十日　主任梁登川披露　三零一

南茂隆記告白

啟者葉泉記即葉占五有本號股本銀壹千元今因他志圖別業自願退股經本號將該股份交回葉泉記即葉占五收訖自後本號與葉泉記即葉占五脫離一切關係此佈

辛酉年六月初七日　南茂隆記謹啟

聲明告白

逕啟者敝行司理人卓君瑞環經於夏歷六月初三日作古此後所與各銀行來往出籍改換葉天水君一手簽字方爲有效特此佈告

辛酉年六月初七日　永樂西街弍百零五號捷盛行東葉壽堂啟

特減

□樂公司組織非□人集會在□牛戲院開演由初八日夜起大減特減并加聘著名旦角小晴雯□最□名□式多名拍演請看□□纓羅幸毋失此時機

房叁元弍　化床叁元五　妃床壹元　號位叁毫　椅位壹毫　位七十五

房六元　化床六元　妃床弍元　號位五毫　椅位弍毫五　位壹毫

辛酉六月初八日　□樂公司謹啟

股廣告

啟者永安街華安號布疋生意原日源杏翘占有股份今願將股份頂與華安號股內人承受經已交易清楚此後華安號生意盈虧一概與杏翘無涉及日後華洋揭借等項亦與杏翘無干特此聲明以免後論

辛酉年六月初八日　股人源杏翘啟

啟者香港十丹利街門牌第廿九號協興號玻璃鏡架生意原日陳暉棠名下所做今因陳暉棠另圖別業生意願將全盤生意傢私什物貨與李錦康承受經手八月初七日交易清楚所有協興號及陳暉棠未清欠各號貨項會項限項或締結合約及膠輵等事俱歸舊人自理與承受人無涉日後協興號生意盈虧亦與陳暉棠無涉特此聲明以免後論

辛酉年　月十九號　李錦康謹啟

東亞銀行截股廣告

啟者本公司增招新股經已滿額刻由董事局議決即日止截特此奉聞

辛酉年　月　日　司理簡東浦謹啟

香港　非律濱木業公司

電話壹千四百六十四號

本公司由小呂宋棉蘭老本木廠運到大帮精美木料甚合建築屋宇製造傢私船車器具鐵路枕木橋樁舟艇電桿各種材料無不齊備大宗批發價甚相宜或取定花式如期交貨倘蒙惠顧請至本公司面議此告

本公司設在干諾道中九拾叁號　貨倉在油蔴地旺角本木棧

辛酉年四月廿四日　總經理楊光湧啟

澳門　閱報諸君注意

啟者本號代理省港各報派送妥當遇有緊急消息必多派傳單比別家更爲快捷辦理多年歷蒙各界諸君垂勵茲擬凡定閱報紙一份者先送報紙十天不收報費畧酬諸君垂顧之雅意又本號兼辦名家□□藥品樣樣齊備倘有夜探買到亦一律歡迎

辛酉年五月廿二日　澳門捷聲報藥局啟

（請業主注意）

弟近閱報知政府將立例限制業主起租事致有業主與住客各有討論進行之舉弟思政府施行此例不惜犧牲數百萬之厘印費究有何益亦不過爲大多數之僑民安居樂業起見耳故弟特於登報之日起將今歲所居住客之租一律取消依政府所訂舊歲拾弍月卅壹號之租例弟並不敢以業主自居所有毋須屋宇不過寧人裙遮己腳而已蓋覺於良心上有所感觸不得不然耳夫香港殷戶素有慈善之名無論外埠別省一有災荒無不踴躍捐助動以萬萬今取消今歲起租以利商業而益貧民亦慈善之一種也想我仁慈殷富之業主對於遠地災荒尚肯賑濟對於本地屋荒安有不肯救助乎取消今歲起租之事諒亦肯樂爲也且我業主與住客多是漢族同胞與兄弟姊妹無異政府尙肯犧牲多數財利爲我同胞謀幸福今各業主安可不肯犧牲少數之財利爲我同胞謀生路乎夫我想人人亦將想我我減人租人亦減我之租蓋有業主亦租人屋住也如謂人減我一屋之租我減人多數屋之租太過虧損抑知別人有多屋收租亦照此減法則減租多於君矣倘人人按此而行不過人人犧牲少數之財利耳斷不能多於政府之犧牲也各仁慈富有之業主如肯樂善不倦見義勇爲則千萬居民必將受賜矣

灣仔鳳台弍號叁樓謹將減租地點列出　上環東街四號地下　弍號弍樓　四拾二號地下　一樓　叁樓　四樓　叁號弍樓

辛酉年六月初七日　翟鶴亭謹啟

贅姬肖月遷寓荷李活道壹百卅弍號弍樓

聲色皆佳久已著名今於本月初六日遷寓荷李活道壹百卅弍號弍樓（即海壽店樓上）顧曲周郎請移玉步

辛酉六月初七日

香港福華銀業兼保險有限公司告白

啟者本公司第七週平常叙會訂於舊歷六月拾弍日正午拾弍點鐘在文咸東街門牌四拾叁號總寫字樓會議敬延　各股東總理齊集省覽庚中年結冊數目生意情形幸勿吝玉爲禱

辛酉年五月廿九日　總司理人黃耀東　副司理人陳展雲　謹啟

麗華公司

鋪在廣東路○電話二叁零九

黃金池醫師

[illegible]

消暑第一之佳品

茲本行新到最美裝香水頭水哥耶水香梘爽身粉等裝美價廉最爲消暑妙品惠顧期沽均所歡迎賜顧諸君祈臨本寫字樓辦房面叙　必打街酒店行五樓參號

一千九百廿一年七月八號

師所有最近發明之機器無不購備起貨亦格外妥捷同業定製各種鐘片幸祈留意　電話　辛酉年元月廿四日

號　木行人無任歡迎　電話弍零一　明晶眼鏡行啟

道中弍百九拾六號僕恩以辛蒙手著春生况病立起　先生前月應越南僑友聘診大奏奇功頃已返寓誠恐患病者問津無所特佈奉聞　中環永和街怡興號錢煒文代佈　辛酉年六月初八日

三十萬以二十萬給陸。十萬給楊

●吳淞稅關。扣留運桂子彈。九日院部電飭何豐林速放行。

泰東號

創辦省城大紅牌影相千片膠紙放大紙天平嚟各種照相藥料厚薄咭紙各款花咭自製金邊紅白年咭發行貨質美價從廉如蒙光顧請移玉至德輔街門牌弍拾七號 本號主人披露

啓者弟做有普安公司股份嗰字九百叁拾由曾字壹萬弍千弍百壹拾弍號至壹萬弍千百七拾壹號計六拾股該票不知在何處遺失經向該公司報明再行發給股票壹張股票日後檢出或別人拾得均作為廢紙特此聲明

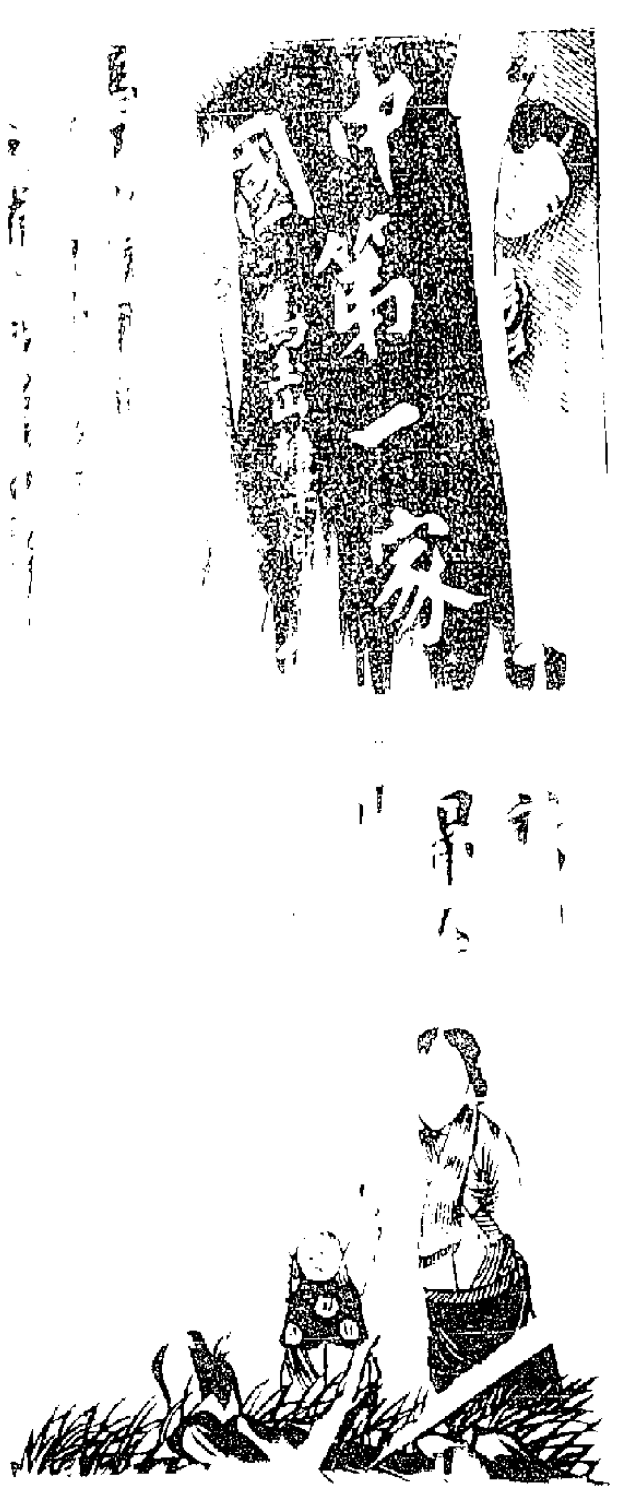

臣氏大藥房

○馳名兒科　保赤心　製誠各　著手春

綠色的嘜頭紙　尋常服食之物帕托是用白色的嘜頭

小孩服壹茶匙四分壹至壹茶匙即拾五滴至六拾滴　年歲為度或照醫生所

代售處皇后大道中號中西大藥房

肥兒疳積花塔
肥兒疳積
小兒五疳蟲積肚痛丸
小兒消積
小兒咳嗽
小兒肚痛
小兒胎毒各症藥
小兒慢驚
小兒代乳
小兒胎毒火瘡
小兒痲痞白髮癬
小兒肚疴
小兒回春

分銷處　香港上中環大馬路分　油麻地上海街均益公司　灣仔大道東合益代理　上海藥房　廣州　其餘各省皆有代理

總發行所香港干諾道中卅八號

均安聯保火險兼洋面燕梳有限公司告白

啓者本公司資備資本銀五拾萬元專保中外各通商口岸來往輪船貨物無意外之虞所有本港屋宇倉棧貨物保無祝融之虞並保險請到康樂道西門牌弍拾捌號弍樓本公司總寫字樓投保是荷特此佈聞 再者本公司常有銀出揭價甚相宜如有物業按揭者請到寫字樓而議

癸丑二月廿四日　均安聯保火險兼洋面燕梳有限公司啓

德源

創辦各國名廠照相鏡機干片藥料紙料大鏡電器風扇燈電避雷發行價格相宜

本號德律風第壹千零五拾式號　香港中環擺花街尾五拾捌號即石街口分局省城拾甫中約

昭隆泰

本號專辦洋貨傢私銅床鐵床銅板夾萬金銀時裘洋氈氈彩氈絨被金山氈香水夾邊巾洋遮顏帽皮鞋等物另有影相快鏡箱乾片藥料無有不備

香港中環德輔道廿八號昭隆泰謹啓

本港通年港銀十二元　每月銀壹元

荷蘭小公銀行

啓者本銀行創自壹千八百二十四年茲將本年三月壹號開設本港銀行收足資本伸英金六百

香港廣東銀行有限公司廣告

本銀行開辦十年收足資本英金壹百萬磅通外洋

廣州奧班有限公司廣告

等祈倫英坭價目　每叁百五拾七磅淨重　每弍百五拾磅淨重

本公司常有頭號新式花階磚天面瓦火磚火屎坑等出售價宜倫蒙賜顧請移玉到公司面議可也此佈

民國癸丑年四月十一號　司理人旗昌行洋謹啓

鄧燿新法鑲牙

保善亭牙料館內　香港

本館開設三十有餘年舖在德忌笠街門牌十四號

余客南洋拾八年矣初到未期年患脚氣症不效得鄭少娛君贈以徵蘭軒靈效普應膏越式屢治日而病除後遇病狀為傷單所有者用此膏治之七皆捷如桴鼓比立室家於馬鸛夫妻常貼此膏身年得式女壹了故經歷拾壹埠皆𢭃此膏作證親友符今鳥倦知還道經香江因多購此膏以贈德敬白並留數言以謝該軒

該膏專治男女身虛各症　痛抽筋　半身不遂　筋骨刺痛　手足麻木　盜汗淡汗　跌打腫瘡　疲倦　酸軟　肚疴　肚腫

▲價目每貼五毫
▲總發行處　香港擺花街六號式樓
▲代售處　上環電車路梁國英　梁振華　大道中元和堂　安公司　路新濟　門口三昌公司

辛酉年五月廿五日

承印五彩石印商標中西文件精製各種電版雕刻凹凸銅印

聯安保險公司廣告

本公司開設火險生意專為保護各界財產起見然辦事之公平久已膾炙人口如蒙惠顧請到永樂東街門牌八十九號二樓寫字樓面商定當通融妥洽

電話壹捌肆玖　蔡石泉

辛酉年正月　日　公司啓

代售處澳門新馬路捷聲

清潔新鮮牛奶

啟者本公司常有大小牛羊豬雞鴨鴿肉及燒肥豬腿火腿等肉並有鮮牛奶油芝士奶發客無論遠近均可送到賜顧者希留下道式號數　花街直上

牛奶冰廠有限公司謹啓

大輪船火爐出賣

啟者茲有輪船火爐三個出賣每個重約五十五噸該爐身長十壹尺八寸徑度十六尺二寸該爐貯在太古船澳內客欲買者請到中環都現利街本行面商以及取人情紙註閱可也此佈

民申年十月七　兄弟行啓

必有應痺效靈驗治咳丸 每瓶一元

姚佐頓專門包醫白濁外科等症

▲香港　▲價目　照單用

（姚佐頓醫生）

姚佐頓白丸　洗射水　非常靈驗

新到大帮包效白丸廣告

張才與音漢文快字廣告

普安洋面及火燭保險兼貨倉有限公司派息告白

啓者本公司庚申年股本息銀經已集議照章週息壹分算定於舊歷六月初壹日開派屆時請携息摺到本公司寫字樓收取是荷此佈

辛酉年五月廿五日　司理阮文郁啓

容顏肥胖　果然入座安眠

過國兩侍函鳴謝即請五洲大藥房諸位先生台鑒

自來血總發行所上海五洲大藥房

以有力者著名雖人已而其尊尚武力之由自天

每瓶洋壹元　打洋拾元

慶製　瑞昌

香港瑞昌西藥行總發行

時令良藥 人丹

居家旅行常備

中國自製人丹

主治 [illegible]

上海中法藥房總經理

發行所 海法藥房 經售處 香港永昌街 中環大馬路 瑞西藥行

（分售處）

廣州十八甫普威藥房　廣州雙門底老威藥房　江門蓬郷街中法藥房　佛山快子街中法藥房　澳門十月五號街會豐　南寧倉西門五洲藥房　桂林十字街五洲藥房　梧州會館街五洲藥房　汕頭懷安街會豐商店　石岐大馬路會豐大商店　怡保太平會豐大商店　暹羅北寧街會豐商店　庇能阜新街中法藥房　小呂宋保會豐大商店

總代理和記洋行

新時畔花一球　香雨花香業　雅經久耐用　尤能辟穢增　妍質料細潔　精良可愛揚　泡其濃即鬆　幼嫩皮膚齒　小孩用之亦　極相宜　高路結公司　試舊行

新圖壹千八百零六

華字日報第三版 廣告 大思想家

人非思想不能成事政界中人無學界及工商各界亦然 [illegible]

經理處香港永樂街瑞昌西藥

總發行所上海三馬路中法大藥房

（分售處）

廣州十八甫普威藥房　廣州雙門底老威藥房　江門蓬郷街中法藥房　佛山快子街中法藥房　澳門十月五號街會豐　南寧倉西門五洲藥房　桂林十字街五洲藥房　梧州會館街五洲藥房　汕頭懷安街會豐商店　石岐大馬路會豐大商店　怡保太平會豐大商店　暹羅北寧街會豐商店　庇能阜新街中法藥房　小呂宋金保會豐大商店

二榮興煤炭店

啓者本號常有新到靚洋炭雪梨油炭天巴厘煤發客各國上等炭價甚相宜交船快捷貴客光顧請移玉到德輔道中門牌第四拾八號面議可也（德律風叁百弍拾九號）會富公司啓

廣新織造局

務求織造更精美以應時勢者諸君欲求振興實業挽回利權者請購用本局出品 各埠代理處 上海棋盤街 [illegible] 星加坡馬交街廣福成 南洋頂新太記公司 吉靈廟單邊街廣恒源 香港堤岸廣東利亨 松利號 永安公司 海山街廣福凡 [illegible] 港局設在旺角砵崙街壹百四十號 電話九龍

優勝劣敗大演公例商戰場中更宜力爭優勝中國人近日對於貨物優劣加意分別本公司挽回利權設廠織造多年所出綫衫綫襪久著外貨識前蒙南洋勸業會獎名優等證書可知不虛傳近更在歐美及本國紗廠定購上等原料 [illegible]

合群

[illegible]

廣東專門治咳醫生 唐拾義咳丸

● 內務部化驗立案　● 農商部批准註冊

啓者專家唐拾義老醫生學識宏博其新發明久咳丸哮喘丸應驗異常久為世界所公認各醫院試驗成績甚優嘉獎函證不可勝數敝號經理多年確有奇效外洋內地到處歡迎

（香港）永安公司 中環藥行 同啓

澳門代售處捷聲藥局

威林詩積

機器電器有限公司

本公司代理與國名廠

[illegible]

自由車 自由單車 火柴機器 [illegible]

新到貨品列

電風扇 [illegible]

德輔道中門牌十四號　電話三五八號

辛酉年五月初九日

永生公司

此款電燈牌用以陳設於遊樂大場酒店巨商光顧每日以壯觀瞻者

總寫字樓香港德輔道中零九號 [illegible]

分行澳洲雪梨 [illegible] 號飲布艦街 [illegible]

本公司電話 [illegible]

永生有限公司謹啓

國貨香梘到港歡迎惠顧

[illegible]

（國）夏令要品（貨）

三角嘜面巾　方圓嘜面巾　沖涼毛巾　沖涼氈　枕衣　寧波軟蓆　軟枕草蓆　細軟男女拖鞋

寧波翔熊廠製 [illegible]

（[illegible] 蘇杭街八十七號）

電話八四八 [illegible]

（[illegible] 國貨火柴）

農人嘜　封王嘜　鐵錨嘜　僧帽嘜 [illegible]

上海上製火柴枝幹潔白藥料精良耐性發火陰雨不潮久受各 [illegible] 所 [illegible] 以 [illegible] 廣土貨挽回利權諸君就近惠顧無任感盼

電話一八四六　上環蘇杭街八拾七號

上海熒昌火柴公司駐港總發行所謹啓

辛酉年五月初一日

新山 [illegible] 紙貨

盛機器製造紙版廠

[illegible]

盛機器製造紙版廠 港駐總發行謹啓

一八四六

中國土煤 炯炭出售

啓者本號專辦大同井陘兩種塊煤井陘寺煱炭貴客光顧請移玉駐中環十四號利文洋行

[illegible]

廈門打錫巷 可成茶莊

馳名 各色 武夷靈芝 上等鉄觀音 防假冒

民國九年股息花紅廣告 邑輪船有限公司開派

啓者本公司民國九年股息及值理花紅業由事局表決開派茲定期舊歷五月廿弍日起照章開派週息壹分并補派甲寅年股息每股弍元凡董賜股東諸君屆時請携息摺到領至庚申年值理花紅及戊午己未兩年花紅未領者多非携帶褡船券或股號圖章到領祇因值理衆者請此無以昭慎重再者本公司庚申年結冊業經趕緊排印至時諒當印就惟股東衆多或有未能送到如欲取閱函來本公司領取可也

可開派時間列

每日開派時間禮拜壹至禮拜六每日上午拾點至拾弍點下午壹點至四點禮拜日全日停止

邑輪船有限公司值理謹啓

辛酉年五月初八日

佛山利羣軒老牌

●●貴者注意認明老牌慎防射影

佛山長興街卅叁號

治外科唯一的（解毒水）

專治各種皮膚濕毒小兒胎毒爛肉瘡癩油蟮角虱以及各種外科雜症有特殊之功效乃治愈外科唯一無雙之妙藥也

每樽大號定價（不賣）壹毫 細號（不折）

精品採癬藥水

分售處 香港 [illegible] 澳門捷聲

香港通濟隆公司

敬啓者天下郵船鐵路公司票無論何票價極相宜如聯有同志往遊歐美或環遊地球者無論大隊小隊可以酌實尋引路程本公司可發隨身滙票隨處支費用外國銀元可以易換

本公司務必使其壹路平安到步

本公司支行共二百五十分佈天下名城諸君欲更知詳細請移玉步到本公司取閱可也

一月十一日

香港德輔道中第拾六號通濟隆公司啓

香安保險有限公司

本公司實備資本銀壹百萬員專保往來洋面物及陸上屋宇貨物傢私等件無火燭之處所永樂街門牌捌拾六號總寫字樓面議是荷 [illegible] 廣州分局在南關太平沙通津卅七號 澳門代理麥月生在草堆街叁拾壹號廣安店內 澳門代理人鄭伯彤君在關前街體仁堂內 代理人盧華賡君寓南環八拾叁號

司理人王國旋副司理鄭和軒謹啓

[illegible]

呂公望　湯廷光　林虎　馬毓航　黃昌穀　伍朝樞　章士釗　蔣尊簋　林森　鄧鏗　李少如　林良齋　吳景濂　劉志陸　伍毓瑞　關淑芳　謹啓

[illegible]

◎李厚基態度 李厚基對於[illegible]陳爲閩滑昨已命秘書處擬就電文[illegible]及致曹張兩使謂厚基當絕對服從[illegible]何協勢閩推行出宗旨終始不渝[illegible]當贊成推閩南收復才久人心[illegible]與本省人士妥定辦法再行奉覆[illegible]公未張省各自治首區[illegible]籌間昆連轄齒相依一切設施當彼此[illegible]推倒時爲閩見聞寡陋對於潮流之趨[illegible]商無成見但憑馬首是瞻而已[illegible]自治實所贊成惟閩省所處之地不同現當事[illegible]全界時彥必籌善法以資進行云觀李厚基[illegible]時局仍十分滑手段尚無如何成見外傳[illegible]已與浙盧及長江各督聯合者實[illegible]

◎滂江軍訊 征蒙軍一出發已久餐風宿露狼[illegible]苦萬狀中央從無[illegible]言慰藉不免怨望[illegible]特派楊林等一員赴滂江[illegible]諜來張逃至於十日安然抵滂[illegible]說中央意有慰勞亦股軍心極爲感動[illegible]匪情形既載前報茲接滂江電稱[illegible]專員閣已定於[illegible]日啟節返京復命[illegible]出發後於[illegible]日晚在一連西數十里之烏蘭哈[illegible]敗包遇匪探[illegible]十人開槍轟擊我軍亦即還擊[illegible]持一小時匪始向西蘇尼特旗竄去[illegible]（在西蘇尼旗）[illegible]統領會同李支隊長前往[illegible]

◎上海致遠號兇案之判決書 文雁[illegible]

[illegible]察使商榆覆遠號驟友錫蘭宣布之判決案如[illegible]已犯殺人之罪兇惡無[illegible]

[illegible]國軍但留此國軍時須聯省政府商同省政[illegible]省政府有政在中合議[illegible]劃歸聯省政府其餘各項收入概歸政[illegible]◎中俄爲會剿恩琴事致我國通牒 華俄社[illegible]日[illegible]接洲里轉莫斯科電蘇維埃俄羅斯外交委員長齊趣林氏頭致中華民國外交總長通牒[illegible]府前曾屢次向中國政府表示願與中國恢復友誼邦交之熱望幷根據俄羅斯建國之十要原則言宣宗令尊重中國主權惟此事發生已逾數月之久其溫制乃係俄國白黨禍首恩琴俄政府欲將其明正典刑而未得該禍首既在中國邊界擾亂秩序乃所欲爲是歸中俄之公敵無可諱言者也蘇維埃俄羅斯及遠東共和國因其屢次侵入俄境同時中國軍隊亦對之作戰是中俄兩國名義上雖未嘗會同剿賊實際上已有共驅恩琴之表徵矣大中國主權攸關對於平定蒙亂自必急一努敢而深表同情於吾俄而蘇維埃俄羅斯亦認苟任恩琴在在其必爲俄腹心之患也無疑故特派兵前赴蒙古協助中國俾得掃除公衆[illegible]

敵恢復中國主權且此舉目的僅在協剿恩琴爲羽亂事且平定所有蒙境俄軍自當立刻撤退決不稍事逗留俄羅斯政府深信蒙古亂事得以早日平定則中俄兩國邦交有絕大進步而兩國政府本互助之精神俾有益人類之事業往者前無復阻撓夾中國政府意見如何至希電復

◎刺死閔元植案之審判情 東京通信云韓國國賊閔元植在東京火車站旅館被韓人梁槿煥刺死一案於六月[illegible]日在東京地方裁判所法庭開審因公判是日裁判所之警戒異常嚴重旁聽席上計韓人入座開庭後由松田檢事以極暴戾之口吻宣告六被告梁槿煥口供其刺殺閔元植並非本意係因閔氏激論之餘投擲硯盤嗥爲自衛計致誤將閔氏殺死然據實情閔氏乃死當遇何人目擊行兇真象無法查考惟閔氏已有學識之人當不至對梁突出挑戰的行動且被告承是時佳址姓名均係僞造則被告相見閔之前早已懷有殺害之心可想見矣且日韓合併其順應世界之大勢保全東亞之和平允有幸福於韓民此無疑義閔君爲祖國之福利日夜熱思乃竟以暴力加害之則吾人對於被告概無同情[illegible]之故告梁槿煥適應處以死刑[illegible]六六旋由被告律師[illegible]木博士[illegible]言[illegible]無切實證據盡告死刑尤屬無理木律師十張殺[illegible]以傷害罪等語檢事[illegible]

◎京政府傳出之[illegible]北京大總統國務總理[illegible]

香港新聞

◎被控誘拐 老婦吳[illegible]又名高五被控由紅磡曲街誘拐兩少女一名黎旺章十八歲一名區少明十六歲而士丹利街四十八號之老婦李金則被控在士丹利街四十八號屋收留此兩女子有犯窩留少女之罪昨日連司開正式提審華民政務司士島飛路爲政府主控申力狀師爲次被告中歸摟女子黎旺章供稱乃紅磡曲街某樓盧宅之侍婢在十人處已有十年進來出街與首被告相遇他以言語唆我客謂人望高處水望低流勸我跟他往暹羅謂吾問其往暹羅有何好處則曰如懸河力述暹羅賣京菜幾仔每月可賺數百元每十個月即可獲數千元 年內即可夠世享用且可以將銀寄回十人瞻身云云後乃將之帶來本港士丹利街四十六號第二被告處人皆呼之爲[illegible]嬸吾亦以[illegible]嬸呼之後乃收留我於此及後聞得首被告與人商量欲使白餘金歸人[illegible]家教我歌曲及唱調及問其欲將阿[illegible]去得[illegible]吾七十元吾方知中計遂啼哭後被告給銀[illegible]六仙與我過海幷囑我千萬不可將他拖累云云再傳少女區少明上堂指證畢官判將案押候[illegible]

◎死於非命者三則 西營盤帮辦利士威昨在爹維士山近租卑利道左右山邊一個樹上見一有一年約五十歲之男子自樹上吊頸而死據其身上有星架波雙單毫數枚其人亦係由星架波初返港者疑被人誘入賭局賭輸致累其命云赤柱人浪灣酒店廚房侍役何智昨因擧人泅水致遭滅頂之凶現已將屍骸撈獲云又荷其瀉亞公辰有打石匠名曾勝年卅六歲昨當用石炮爆炸山石之時偶爾不慎爲所爆開石炸傷身體當堂殞命

◎南華舉辦足球 比賽會之緣起 南華舉辦足球比賽會之緣由經紀前報聞各同胞對於此舉均表贊同其原有足球隊者則益加訓練其未成隊者亦急爲組織以備加入而該會會員等復竭力向外界聯合各自爲隊與賽考本港除西人各書館有比賽外其能普及華人者實自此始

◎士丹利街火警 禮拜一早約兩點半鐘士丹利街十八號四樓忽有濃烟冲天而起鄰近知爲火警急鳴警笛然有多人見此四樓有一男子二婦人帕將傢私櫃箱搬下樓匆匆偶苦力即晚往馮仔去了鄰近乃十樓用水灌救見頭房與尾房皆已着火消防隊未到步而火已撲息惟中間房只燒着些少至床褥樓板等皆有火水氣味幸未成災只燒去四樓之頭尾房而已仍未通頂三樓二樓亦皆無損聞屋主曾將屋壳購燕梳銀三千元此樓之佃租人爲唐亮賢現已不知去向矣警差現嚴究其起火之原因云

◎銀價 昨日銀價每元伸仙 司令八五偏十

◎荷蘭銀行派息 本港荷蘭小公銀行接奄士打總行來電言一九二十年股息已宣布派[illegible]

◎買首飾爭訟 大道[illegible]慶希甸珍寶店昨早在臬署控告日本人偷厄（[illegible]譯音）討銀三百四十元據原告供稱去月收告偕一日婦到買鑽石等首飾共四百[illegible]元被告言該欵將由伊交給但今祇交七十元等語據彼告供稱謂買物者係日婦是當與原告交易貨銀按期交付當時兩方皆已明[illegible]伊分期代日婦所交之銀已有七十元日婦現在日本等語官以所購之貨非除與被告者判着原告計銷原告律師爲臭高理被告律師爲麼亞利馬打云

◎逃妾挾帶案再押候 [illegible]轉好乃省城西關鹹蝦欄二機鄭福南又名鄭鮮隆之妾侍係五年前在省東堤翠香棠帶上街首不料於本年五月初一日携帶首飾值銀[illegible]一[illegible]餘元跟[illegible]名黃錦泉者逃來本港在[illegible]處[illegible]名黃純者收留後華偵深[illegible]妾侍陳轉好挾帶私逃而黃錦泉黃純二人[illegible]拐帶[illegible]一案昨日[illegible]連司再命提堂官仍判押候十四號[illegible]十點再定實日期開審

◎偵探搜查會所 [illegible]點半鐘副醫司京君及巴調君兩位偕同偵探部總帮辦妙理臣通事黃君[illegible]以及華探多人到中環[illegible]街卅八號四樓（[illegible]）會所[illegible]有該會之櫃桶議案部據勸捐緣部其全知[illegible]貼標之字條[illegible]能挂偵探部但並無拿人[illegible]六七個苦力[illegible]

◎又破獲不合例會社 [illegible]會社其中辦事手續有與律例抵觸者云留住現正將各文件鑰鑾據傳聞此爲未注册之飛昨偕同偵探多人到紅磡實[illegible]破獲不合例會社[illegible]所聞即係港[illegible]分所只執獲文件議案以及會員名部[illegible]中之會員有打磨各行機器[illegible]者又有別項工團者故會員極爲複雜實未知其抱何宗旨者云現將各文件[illegible]惟未捕去一人[illegible]

◎開平礦報告 開平煤礦局報告六月廿五號以前一星期內共產煤八萬六千七百噸期內沽出八萬九千零八十一噸云

◎美艦赴省 美國滅魚雷艦克地號前日抵港其姊妹艦德沙路號曾寄碇港海數日已於昨早駛赴羊城云

◎傳染症報告 前星期五日華人死于鼠喉症者一名英人患腸熱症者一名星期之日報有不吉疫症壹宗云

◎影畫大觀 [illegible]有華商創設之新世界映畫戲院數月現已落成擇於初八日（今日）行開幕禮聞[illegible]連[illegible]天每天四場均柬請中西人士蒞觀一般學各界參觀[illegible]映著名新畫片幷有音樂助興除三天請客後方開始賣票云想屆時當有番鬧熱也

◎烟木納稅被罰 [illegible]在省港輪船公司碼頭有攜烟五百口木[illegible]稅昨日[illegible]司提審判罰銀十[illegible]元或入[illegible]一[illegible]

◎煤炭咻來歷 [illegible]在大道東東街九七[illegible]被控[illegible]名李生控其有煤炭十九籮約五百餘斤不能言明來歷昨日[illegible]司提審被告延[illegible]師爲之申辯官判押[illegible]百九十八號華差及六十八號英[illegible]頭方[illegible]具保單五十元出外候訊

◎被控藏有魚砲 [illegible]差昨在[illegible]公倉補[illegible]開富及黄[illegible]被男女二人有魚砲兩[illegible]其[illegible]未[illegible]察司執照昨日[illegible]司提審判[illegible]被告入苦工[illegible]月或被告禁苦工[illegible]一月

吉地出[illegible]

啟者茲有紅磡海傍舊日福昌廠地位有吉[illegible]大段堪作貨開設工廠貯放大木煤炭極合[illegible]甚相宜合式者請到中環永安街德榮[illegible]鐵店面商或[illegible]辛酉年四月初二日 德榮銅鐵店[illegible]

奧國[illegible]各界人士[illegible]諸君[illegible]請移玉步本館現設在皇后道中七十四號高基口[illegible] 已未年七月[illegible]

煤炭駁艇同人啟事

敬啟者敝同人前因各物騰貴覓食維艱經於[illegible]日聯請加價並定期五月初五日（即新曆六月拾日）起照原價加四九爲率曾已登報聲明俾衆[illegible]台覽今六月初五日[illegible]民政務司[illegible]台前雙方訂妥改照原價加四[illegible]爲率並准照前定五月初五日起計其餘各規照前守令特再登報端用達台覽爲禱謹[illegible] 煤炭駁艇同人等[illegible] 辛酉[illegible]六月[illegible]

唐敬三牙醫

精鑲金牙磁牙 續牙脫牙補牙 醫牙洗牙諸君 照顧請移玉步

館在德輔道中門牌壹百六十七號近先施公[illegible]

在大道中六十四號華商會所一樓（電話四八八）

牙醫劉子威劉伯偉醫館

牙醫劉子威劉伯偉披露

已未年七月[illegible]

◎羅定[illegible]同被害人[illegible]總司令部咨省長[illegible]亦有關係等語後柏照宴會而散並由專車送[illegible]賓返省時已七點鐘

◎中法銀行紙幣在滬低折 [illegible]電線壓之權利不願英日丹三國之反抗[illegible]

辛酉六月初七日禮拜一 民國十年七月十一號

司連票照昨日行情 今早開倉

（銀行沽出） 昨日下午行情 [illegible]

英京電報 [illegible]
英京即單 [illegible]
上海電報 [illegible]
石叻電報 [illegible]
日本電報 [illegible]
勞啤電報 [illegible]
孟買電報 [illegible]
大坡電報 [illegible]
佛冷電報 [illegible]
英京生銀 [illegible]

（銅價日表）[illegible]

（金銀盤）

[illegible]

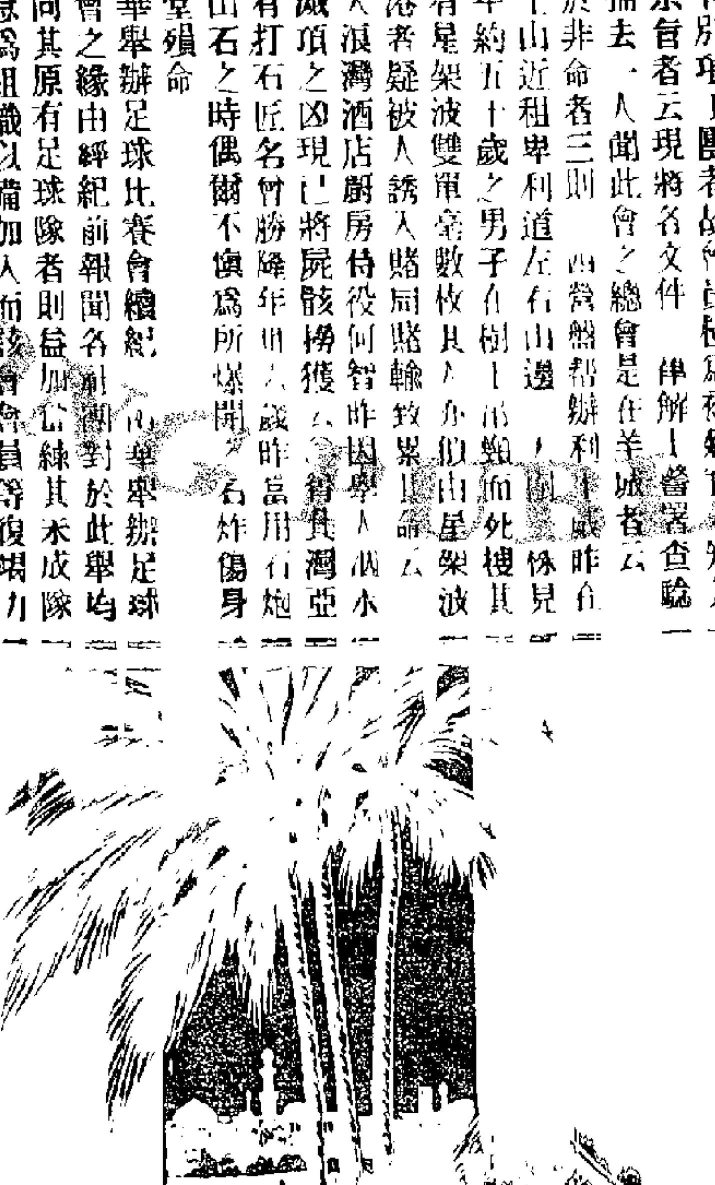

（九）（五）（九）

煙 此[illegible]之烟經專烟[illegible]考驗謂功能劫除空氣中之[illegible]物澄清肺管中之重濁氣[illegible]於人多燕集之地尤爲相宜[illegible]歐洲富貴巨家高等會所酒店[illegible]不用之其名大行稱之爲上流[illegible]非尋常捲烟所能及

香港總代理德輔道[illegible]商業洋行

歐洲最巨最馳名之科[illegible]所製各捲烟俱用上等淨其[illegible]法製造其香馥色郁味重和

誇稱太平 妙藥 將來 獨步專醫

五勞內傷咳血 痰喘 專醫咳血

另有內傷咳血靈丹每樽叁元

[illegible]售澳門新馬路捷盛[illegible]有[illegible]中堂賴耀廷

道勝廣告公司大擴張

[illegible]爲日用必需之品廣告乃商務推進之機本公司創出民國拾年改良新通勝內容豐富印刷精[illegible]全萬本之多則各界之留有本公司通勝登有告白者收效自可想見本公司現復增加資本改組有限公司並添購機器廣聘通財分設羊城上海星洲英京舊金山等埠以圖擴充麒麟各埠購辦 諸君有志發展營業者幸勿坐失良機爲禱

[illegible]經理[illegible] 廣告部[illegible] 總[illegible]部主任潘[illegible] 十四五月香港德輔道中道勝廣告有限公司啟

同胞注意

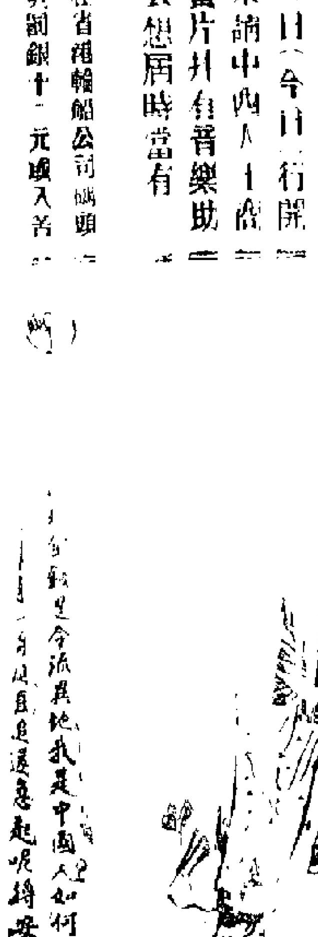

[illegible]水公司廣告

軍事要聞

欽廉命令傳達所長何國樑日昨抵省請示軍情戰略并即於十日下午飭出大帮軍實約有子彈百餘箱餉銀十萬元即乘廣金兵艦押解回防指揮各部往靈山作戰該艦已於十一日上午十一時啓輪出口聞該艦任務并須先到瓊州海口招軍隊赴雷後始回北海 又南云梧州飛機因兵站供給電油不敷應用照預算數目相差鉅現計每星期需用電油二千罐 昨特改由行營另派專員回東購運每星期購二千五百罐俾無欠缺 日前桂軍攻入陳中其前隊各部半由黃鴻猷臨時召集綠林編成無旗幟又無軍衣軍帽其所謂先鋒隊之人悉屬烏合之衆當先之百餘人各以白布掛胸前上書還我槍來四字官軍見彼衆數千擁而來立以機槍隊衝鋒匪衆大潰紛紛棄械而逃其逃走不及者盡爲俘虜事後搜剿因其皆無軍服標幟棄槍後其狀即類農民官軍遂罷究云而此次被俘之人即以此輩爲多云高州桂軍自攻入羅定後迭經總部行營檄派羅紹雄坤如等部粵軍二千人赴羅迎敵昨聞六號日羅楊兩部大隊開抵縣城後即日分兵進攻與桂軍苦戰一晝夜即將雲霧山陳塘等峯山各要隘奪回軍向南路退去現羅統領已率兵追擊一面將情形電省

◎江門擬設立水警 江門警察廳現以江門北街一帶華洋雜處良莠不齊時有會匪混迹頭詐地方戒嚴防衛須加周密昨特籌議設立江門水警隊巡緝江門河道以杜歹人溷跡經呈准當道撥款購置巡艇十艘迅速派委開辦 俟將來款項充裕再議酌購巡輪務期[illegible]

◎是亦避債之一法 [illegible]人良龍門惠索稱現奉銷公債委員昨責令購債票萬元龍以爲數過鉅不肯應命潛逃往[illegible]以[illegible] 逃[illegible]債委員竟欲將其本籍田租截留[illegible]公債[illegible]

◎入桂人員紛如其來 陳炯明以粵軍入桂後各路佔領城邑一切地方行政教育事宜多[illegible]地遴員委任治理所有月前隨帶出發及先後[illegible]來各級屬官業經分別委配各路各軍隨營差遣未嘗任以地方政事近據各機關函電保送屬員入桂候差者紛如其來勢將無從安置昨特分電各機關上級長官嚴行制止毋得保薦人員入桂牽請任用致礙戎機仰即遵照

◎花縣令剿匪請援 花縣知事侯日飛電呈以縣屬股匪黃德華等集大股匪竄據險巢肆行劫掠聲勢浩大擾害花清兩縣猖獗已極并據探報于支日謀炸鐵路特於陽日會同清遠縣知事率督兩縣團警前赴剿剿匪黨據巢抵抗激戰時烈團長死一傷一兵力不支乞火速派兵赴援等情當經省長電請總部迅派軍隊前赴援剿

◎大世界電船沉沒消息 七月九號往來四會河口之大世界電輪由四會開往河口駛至三水黃江地方突遇土匪四百餘人攔河截劫斯時電輪護勇與匪開槍互擊且戰且行不料該輪搭客洶湧致輪身傾側因而沉沒溺斃搭客多名刻尚未查確聞是日搭客共有百餘人云

◎福軍乃敢撕毀粵軍旗幟耶 總部昨電李福林云頃據護商團統領鄧剛電稱職部駱連由從化街口護返船帮至鐘落潭被福軍牽衆持搶喝令停船繳費并撕滅粵軍旗幟改用福軍紅旗似此越權擾搶亂軍紀迫電察核等語仰該處長即查明制止如有撕滅軍旗情事應即究辦具報

◎羅定郵局被軍人騷擾 總司令部咨省長文 案准貴公署咨據廣東郵務管理局部務長杜那白呈報羅定郵局屢被軍人藉端騷擾轉請飭令嚴禁拿辦以維郵務等由准此自應照辦除令所屬各縣轉飭駐防該縣軍隊遵照相應咨覆[illegible]

◎土匪乘虛竊發 福軍司令李福林近因本部抽調所部赴北江分防英德含洸一帶[illegible]自福軍開拔後南海番禺西由各屬土匪竟乘虛竊發肆行搶擄及攔河截劫之案無日無之現南屬各鄉紳耆特聯呈番禺縣請予酌撥軍隊塡防各鄉俾免空虛[illegible]

◎舉辦官產例[illegible] 公路處陳永叔舉報河南[illegible]英尺面積約[illegible]

◎催征舊糧布告 番禺縣知事催征舊糧布告[illegible]令仍照前定章程征收合行布告縣內各糧戶[illegible]完納既仰邀減輕値此軍需緊急尤可接濟餉[illegible]毋得再有延玩致干[illegible]

◎廣西民軍首領請演戲籌餉 市政廳日昨開奉省長公署第三一九四一號訓令開據財政局呈稱奉鈞廳第三一號批據班繼超呈[illegible]

◎高審廳布告 高等審判廳布告云查訴訟律[illegible]

◎三水大塱圍漏竇落成 昨日三水大塱圍漏竇落成由該總理於是早在廣三鐵路預備專車邀請省中各界到西南站偏業洞碰五艘直到新會者有粵商維持公安會九善堂院代表二十餘人另西南商會學界紳商代表駐三水粵軍第九團官長軍隊商團等數百人各來賓參觀工程畢即行開會嗣由馬縣長暨各來賓相繼演說均以該圍之關係不特三圍冲其影響即省城水利

亦有關係等語後始照宴會而散並由專車送中賓返省時已七點鐘

◎廣州機器商務聯益公會來函照登 [illegible]

[illegible]商請教育委員會諸公均皆 致贊許現時具呈省署准予設立機器學校所以便教授等情當經省長令飭教育委員會核議飭遵具報察核云

◎以大砲點綴黃花岡 參議院議長林森函請省署擬將北城根及高師學校側廢炮六尊移往黃花岡點綴七十二烈士墳場砌作拱門以壯觀瞻等由現省長以移動軍用品係屬軍事機關管轄當即函請總部查核已復准照辦云

◎瑣聞一束 ▲李達典擬租士敏土廠營業請省長將章程宣示現合財政廳與該商妥訂招租章程呈復核奪 ▲公路處附設工程講習所現再招考自投生 十名報名時限至本月二十日截止

譯電

◎中國無線電合約之爭端 本月九號美京電云美國務院答復中國公使聲言美國將贊助美商某公司與中國政府訂約在滬及別處代建無[illegible]

電綫之權利不顧英日丹三國之反抗云

◎中法銀行紙幣在滬低折 [illegible]

◎中法銀行可望有滿意的解決 [illegible]

◎中法實業銀行之新同理 [illegible]

◎美左翔中國之門戶開放主義 [illegible]

◎限制軍備及遠東問題由各國會商 [illegible]

◎英美酷暑 [illegible]

◎小亞細亞之戰報 [illegible]

◎南洋羣島華工暴動 [illegible]

◎上海米店已復業 九號上海電云各米店皆已開門復業至於牌照則分帮由米業公所領出轉發以今櫃面云

辛酉六月初七日禮拜一 民國十年七月十一號

司連票照昨日行情 （銀行沽出） 昨日下午行情 今早開倉

英京電報 二零八[illegible]
[illegible]

唐敬三 牙科 牙醫劉子威劉伯偉醫館 館在德輔道中門牌壹百六十七號近先施公司 在大道中六十四號華商會所二樓 （電話四八八） 牙醫劉子威劉伯偉披露

煤炭駁艇同人啓 [illegible]

吉地出[illegible] 大段有紅磡海傍舊日福昌廠地位有吉出賃開設工廠貯放大木煤炭極合水步 [illegible] 辛酉年四月初二日

欲學洋琴者注意 英國博士史利南君 (PROFESS. A. SHENMAN) 乃歐洲亞加甸咪音樂 (ACADEMIE OF MUSIC) 大學畢業生也特以簡速之法教授洋琴凡有欲就學者請移玉至九龍彌敦道卅叁號面商可也 一九廿一年六月廿九號

本字房有利擊軒 欒水寶

批發劉 藥品精良 [illegible] 欲批發或代理請至中環德輔道中五拾弍號弍樓盧干天先生面洽或函詢 祥發兄弟公司啓

藍色白毒丸 紅色百補丸 德國

建造商會通告 [illegible]

咸稱絕妙 賴耀廷 化毒白瀉 每盒八毫 除痰退熱驚風散 每樽弍毫 濕毒癬癩藥 請在中環電車路 [illegible]

保心安瀉丸 [illegible]

梁培基發冷丸 (一)每盒價銀壹毫半 (二)佩丸用機製紙盒 (三)包面紙字用機器印 (四)單紙內票有梁培基書押 [illegible]

晚時夜冷出投 [illegible]

餓冷晚時出投 [illegible]

勿夜冷出投 [illegible]

新戰死與偷戰……

[illegible]

瘋癲名兒

一齡書

海貽禍門口。所謂見端者果何如耶。○探中曰。○市上醫治瘋癲者之廣告。○君亦想曾見之。○凡宿娼誤染瘋癲者。○早則月。○遲則數月。○其尤輕者則或至一年。發作。○總以不能過春天為限。○其發之不及早醫治。○則愈發愈甚。○又似為蛛網所罩。○至於耳鐘鼻腳爛手甲。○其毒愈深則醫之更難。○醫瘋癲為業者。○其廣告均大意如此。○然而要果為瘋人婦。○而君果已為彼傳染者。○亦先有此見端。○而面如蟻爻。○且如為蛛網所罩矣。○梁言至此。○先呵呵大笑。○繼曰。○君亦須過慮。○以吾觀之。○亞要今日所遇之瘋人。亦強乞之流。○而亞要偶然與之相值耳。○必非亞要之夫。○而亞要必非瘋婦。○君可以必慮此也。○梁氏說出此番說話。○表面上似勸慰悔貽。○實則正所以訕諂悔貽。○所謂搶先。

粵諺入耳

灞橋風

此聖手。○出牆柱。○睇見公子淒涼賣草鞋。○快修心同佢買兩。○好過長午食素齋。○（賦由）（釋言）謹按此諺音節極類南音。○然南音無如是諧者。○故仍隸諸類號。○諺曰。○代為中。○何乞。○誠以官之積蓄。○比盜賊尤甚。○祇因家字。○不顧路。○以如是耳。○詩如是也。○天之報施。○甚不爽也。○竊嘗論之。○人苟富貴已極。○縱不學人擁。○亦當擁入。○若今日我不擁人。○欲求他日人之擁作。○又安可得。○若斯諺所言。○子若孫。○猶有人擁。○不亦便宜於彼乎。○杜少陵王孫。○腰下寶玦青珊瑚。○可憐王孫泣路隅。○問之不肯道姓名。○但道困苦乞為奴。○則彼之擁纏繞席以為食。○獨愈於孫乞。○或亦祖宗積蓄。○不為已甚故也。○昔嘗投身宦海。○嗣以良心內咎。○不為已甚。而自視。○是否將子孫之為申田院候補。○雖不可知。○然而世無優孟。○此不欲為孫叔敖則籌之稔矣。○吾願以官為業者。○其此諺。○而猛醒焉。

（參攷）吾國自昔人以分利人多。○官吏為分利之分子。○使人人能不願作官。○咸以官為賤。○而趨重於實業。○則中國其庶有豸也。○楊先鐸猛虎行。○堂上尊官猛如虎。○堂下小民弱如鼠。○官惟養虎不養民。○虎常食肉民常餓。○哭乃縱虎來食人。○泰山之哭故不聞。○前途陷阱不可越。○虎兮虎兮防……

滑稽問答　與炒業家問答

中炒業家問予曰。○天下事業之至正當者。○莫如以本求利。○你等窮主筆。○無錢置業。○反中向我攻擊。○其理何在。○予曰。○做炒亦是以本求利。○以本求利。○豈得謂為是正當之業。○若炒業家壟斷租柴。○妨害住民。○直謂之害某君之言乎。○某君謂炒業家之有可恨。○且你不聞某君之言乎。○何今何者之多炒。○作孽錢。○如有不知收斂。○愈以火炒之而愈甚也。○某君之言應驗了。○你就要由多炒到少。○由少炒到冇。○自不悔。○已晚了。○甲曰。○然則我轉行好了。

江樓月

沈世德

[illegible]

餓鬼

華……

一陰綿　丁下各扮傷兵飢民各鬼魂上呼嘯過場下。首板。巫上功內唱。轉晦間。到此方。別有一地。慢擂點夢神引巫上介巫唱。真果是倫比。又迷離。此地生下。未曾至。緣何得到。莫是身在飛機。俯仰問。山川異形風雨。異色。天風正吟又有爽氣。吹噓。舉步間。飄飄欲仙風吹。襟袂。又只見。人前導引我。步移。又見他。穿着古衣冠與皆。人鬼。（介）不知他。是何人更不知是神是鬼心內。稍奇。走上前。拱拱手請問姓名。夢神做手作手指高山狀。巫七功白。哦。唱。又見他。不言不語只是笑。嘻嘻。隨着他、手指處我又抬頭。覷覷。（作喜笑狀）却原來、高山在望真是不可攀梯。那山上、嶂巘危岩別有、洞天。青翠欲滴林木。四圍。高能得。身登絕頂定可目窮。千里。人好比身在雲中步到太虛。

小新聞

●武人姨太之威風

京信云。○昨天下午六時多鐘。中央公園遊人甚多的時候。○記者也在其中。○散步到來今雨軒。○看那月台上和樹林裡。○許多男女遊人。○品茶的品茶。○談天的談天。○人家都覺很安閒娛快的。○想不到忽然一陣吶喊之聲。從月台發出來了。引得衆人齊往那邊觀看。○原來是八位大兵。○揪着一個衣貌整齊的少年。在那裡毒打。○一位服裝入時的少婦。○是那八位大兵的上人。○該言制止他們不要亂打。○他們打了動。○一點不理會。○那少年的性命危險極了。○幸好來了幾位警察。上前攔住。○問他們打人的原由。○據兵說他們的男主人。就是在江西鬧兵變的師長張宗昌。○那旁邊的少婦。○就是張宗昌的姨太太。○那被揪住的少年。○姓郭。○是想弔他們姨太太的膀子的。○前兩天就追着姨太太的腳步。○眉來眼去。○今天公然在這裏和姨太太說起話來。○所以非打他不可。○說着。○又一陣皮帶拳腳。○又打起來。○警察睜着眼毫無主意。○惹得衆人都不平。○齊說弔膀子就算犯了罪也。○只有法律辦他。○不能任你們橫蠻亂打。○況且有不有這回事還是問題。○更不能由你們一面之詞作准。○姓郭的沒犯死罪。○打死他當什麼人償命。○這一陣公憤之言。○纔把警察的氣提起來。○同八個大兵說。○你把人交給我們帶去辦罷。○不必打了。○八個大兵纔就此中止。○把人交給警察。○說你們非拿去嚴辦不可。○如果你們不辦。○我們還是要自己辦的。○警察帶着姓郭的唯唯而去。○剩下了八個大兵簇擁着姨太太。○出公園自逍遙遙的侍候着。

談叢

聯省自治。○實為國民自覺。○打破軍閥所趨。○亦為救時之唯一良藥。○潮流所趨。○雖蘇張亦無以施其辯。○乃科目前京電。○竟有個某係陳北廷。○願以妻妾為質。○欽南下。○打破自治潮流。○之說。○中見今報。○荒謬至此。○恐其人非患神經病。○或銅氣歸心等症。○則必是念秋中人。○惜北廷當局。○只顧之矣。○而不予深究耳。○

自治潮流。○纔漲增高。○如催命符。○斷頭機。○幾經運籌帷幄。○決勝千里的政治人家。○與手握有鐵。○頭藏有血。（此乃陝西軍官張寶麟日前致電北廷挽留陳樹藩語）。○萬惡軍閥。○其瞞天把戲。○且不能強制其萬一。○而物佃某。○竟欲以三寸舌。○戰勝四萬萬人。○古人謂武夫之力可畏。○文人之筆吏可畏。○吾謂佃某之膽可畏。○而某面皮更可畏。○

（一人投稿）

●贛州發現隧道

贛州北門外茅山左近之龔家山荒地。○近被鄉人挖黃泥。○因久見深。○忽發現隧道。○至盡處四邊以鐵鑄成。○中有門。○但據土人者謂係距今二百年前之隱帝棺廓。○乃經骨皇家偶所悉心發挖。○冀得寶物云。

（注意）香港有影射　省城有假冒

商標為記　張大鵬肖像

本館開　無分設別

本中醫生在港懸壺經廿餘年蒙社會見信在惠顧日多近因有人冒效影射本醫生并藥丸告白狡盜盧聲以偽亂真不特有碍本醫生名譽且恐貽悞病者為碍非輕前經稟准英政府計冊已久係以本醫生肖像為商標各埠惠顧請認明本醫生肖像為記參症購藥者留意焉 香港上環人馬路七號 中醫生張大鵬謹啓

提防假冒　張大鵬止痛白藥丸

此丸專止外科傳染各症毒濕各隱酒濕熱毒下注壹全愈服東九十二啤收功滴茶送下每服五毫

扶元搜毒藥膠

此膠得法解毒真元開胃統治傳染各症用膠壹料清毒症愈酒濕隱毒各症各毒血毒伏毒等症均效每壺合拾元 張大鵬啓

東家半楓荷藥酒　治脚氣　驅風濕　補氣血　壯筋骨

專治脚氣　風濕骨痛　頭暈眼花　耳鳴心跳　四肢麻木　氣虛血弱　頭暈水腫　上不服　老舖在南海香滘鄉　分銷在佛山豆豉巷　省城茂豐火腿酒莊　澳門新馬路捷聲　西關十八甫樂街　香港中環街市杏春園　…中聚興英

妙助情聞

啓者本公司常考究留聲機器發音之清亮須達優伶之原聲一字無訛更特聘南北優伶演唱觀聽之餘確能提精神而臻絕妙現到有新片以償　諸君採擇焉　……公司啓

李子房有利羣軒　薑水賣　各品茶點餅

番陸仙散　立止男女心腹久痛　神效黃婆丸　立止大喘咳丸

歐美……光施公司……

真光公司　寰球貨品

本公司用新式機器製出各種通心粉桂花粉雞蛋麵等卅餘種發行中外於今七載歷蒙歐美各國南洋羣島士商大批採購應接不暇之勢蓋由本公司出品之精良所致茲特加設機器日夜開工趕造源源接濟以副　惠顧者之盛意如欲代理者請到本公司寫字樓取閱章程可也此佈　香港興華製麵有限公司謹啓

雨送春歸風扇夏購置夏令貨物此其時矣本公司特備辦各種品物以應　諸君採擇　諸君公餘請臨參觀當有以副　諸君光顧之雅意也　公司電話八……號　真光公司啓

農商部註冊

有人冒我名欺世其人不昌　本港註冊商標又在中央政府註冊防影射前經稟准…… 諸君留意以免假冒

百年老舖張雲飛拔毒膠

余在港廿餘年擅醫科雞喉瀉毒癲痔瘰癧傳染毒症皮爛骨痛三五日全愈此膠拔毒益元治傳染諸症用膠一料立救酒濕忍毒均愈每盒十元不罷不醫舖在港上環大馬路百步梯斜對面

張雲飛服脂丸止痛散

警告患者　梅毒發病之始痛不早治變症多端濕熱鬱結服此丸包能止痛止毒傳染毒伏毒酒速日愈每服五毫上環大馬路

張雲飛　玉燕聯泉

香安保險有限公司

本公司實備資本銀壹百萬員專保往來洋面貨物及陸上屋宇貨物傢私等件無火燭之處所承蒙……香港永樂街門牌捌拾六號總寫字樓面議是荷　廣州分局在南關太平沙通津卅七號　代理人麥月生在草堆街叁拾壹號廣安店內　澳門代理人鄭伯彤君在關前街體仁堂內　澳門代理人盧華曆君寓南環八拾叁號　司理人王國璇　副司理鄭和軒謹啓

香港通濟隆合公司

發天下郵船鐵路公司票無論何票價極相宜　如有同志往遊歐美或環遊地球者無論大隊小隊可以酌實尋引路程　本公司可發隨身滙票隨處支費用外　本公司銀元可以易換　本公司特備章程以取學生往歐美遊　公司務必使其壹路平安到步　本公司支行共二百五十分佈天下名城　諸君欲更知詳細請移玉步到本公司取閱可也　香港德輔道中第拾六號通濟隆公司啓　戊二月十一日

民國九年股息花紅廣告　四邑輪船有限公司開派

貿者注意　認明老牌慎防射影　佛山長興街卅叁號　利羣軒老牌

廣東專門治咳醫生　唐拾義咳丸　內務部化驗立案　農商部批准註冊

治咳專家唐拾義老醫生博其新發明久咳丸應驗異常久為學識宏人所公認各醫院試驗證不可勝數號經理多年確是以能成績甚優嘉獎函證……銷外洋內地到處歡迎　香港永安公司　……藥行　澳門代售處捷聲藥局

二榮興煤炭店

啓者本號常有新到靚洋炭雪梨油炭天巴……

本公司代理英國名廠　最新發電機器　火油機　大油機　汽車……

合時

務求織造更精優良以應時勢著名　各埠代理處　上海……　星加坡……　香港……

優勝劣敗天演公例商戰場中更宜力爭優勝中國人近日對於貨物優劣加意分別本公司挽回利權設廠織造多年所出線衫綫襪久已外貨識前蒙南洋勸業會獎名優等證書可知不虛傳近更在歐美及本國紗廠定購上等原料……

廣新織造廠

華字日報第三張

中外要聞

◎滬嘉壽等報告結束滇省存滬公欵電　各省各埠雲南同鄉會香港唐聯帥雲南顧總司令兼省長省議會並轉各界均鑒嘉壽前奉滇政府命令保管存滬公欵屢經艱險幸獲保全滇中政變後唐公電令嘉壽妥爲保管一面電達滇省議會明定用途派員接收嘉壽亦有電報告滇中認此欵爲滇人脂膏務求用得其當當經議會公決指定辦理交通實業教育三項用途隨公推傳性應祠鏡等來滬接收並由軍部派進興嗣昌恩錫省署派春潮同至滬上傳性等抵滬本係負有接收欵項之委託惟唐公曾有江電到滇同時湘粵各濱軍亦以困苦萬狀要求撥濟傳性等以滇軍窘狀確係實情乃電達濱中請允照唐公江電劃出餘利以資接濟滇滬遙隔電信遲滯而目下滬上市面因中法實業銀行停止營業各銀行錢莊均受影響不無搖動倘或遲延貽誤發生意外更難負責爰會同商議共同担負從權將此事根據江電飭團解決查此欵由壽檢齊銀行證據經公衆查核無異結算明確共計實存一百二十萬五千另七十一元七角九仙以一百萬歸滇其餘之欵即發交唐公代表李鴻綸收轉撥爲接濟湘粵各滇軍分用當於民國十年七月六日由壽將存欵連同證據當同唐公代表政府委員悉數移交當會代表傳性應炯鏡等即於是日如數接交當同交換証據然後由傳性等劃分分別運回轉發此事已告結束嘉壽即於是日解除保管之責特此電達即祈公鑒滬嘉壽周傳性蔣應炯單鑄徐進任嗣昌庚恩錫楊春潮叩魚

◎京銀行公會議決代兌中法鈔票　中法實業銀行停止營業爲北京社會最近之最大事件前日北京方面接到巴黎總行擱淺消息而後北京銀行公會以該行既與中國有關係其在華之各該分行其存欵鈔票均能貽我國金融以重大之影響且不能坐視其擾亂乃于一日開第一次緊急會議馮幼偉周作民諸君均主張銀行公會應竭力起而維持無論在友誼上在利害上我國銀行界不可不與以援助因先推舉代表馮幼偉君與法國公使交涉向該使館表示中國銀行界可以起而維持存欵與鈔票比較則先維持鈔票尤爲第一急務並述法國不應使與東方商業國家信用有關之銀行聽其停止之意惟不可無確定之辦法嗣法使允先與該行經理接洽再作答覆昨日(二日)上午該行經理往訪馮總裁馮君與第一步手續必先將鈔票已發行未發行之實數正式通知以憑核辦下午一時銀行公會再開第二次緊急會議關於維持中法實業銀行鈔票之主張大致通過一面派代表與政府交涉質問其對於該行有何辦法並該行發行鈔票之權實政府之所批准不能坐視不問一面請法使館致電各處領事將各該分行鈔票已發行未發行實數告知銀行公會以便實行維持開始兌現閉會後即議定將鈔票已發行及未發行之實數查明其由代表等邀同中法實業銀行經理赴法使館當未發行之鈔票亦即檢查加封京外各該分行均同樣辦理法公使以我國銀行界顧念友誼竭力維持甚爲感謝東方滙現銀行之經理昨自長辛店提回北京擬開議銀行公會代表即以業經決定之辦法報告該處又公會內部因此特設臨時幹事部由馮君幼偉推舉周作民譚荔孫張詠霓王君羅君等共同擔任臨時幹事先將鈔票一部分辦妥再議其他善後方法銀行界非常一致前未入會者此次更加入數家欵項由各行自由增任中國銀行先認半數其餘則各家分任俗不足由馮君周君等力爲籌措昨日銀行公會發出通告云中法實業銀行宣佈暫行停業淸理呈明財政部　本公會以該行在中國發行鈔票係中華民國政府之准許現爲維持中法兩國商務並保全市面金融安甯起見將所有該行發行印有北京天津漢口上海字樣之銀元鈔票由本公會暫行墊欵代兌至該行存欵及其他債務應由該行自行清理本公會業於七月二日共同議決當與駐京法國使署及該銀行妥商辦法一俟各種手續辦妥即行佈告代兌日期特此通告一面又分電各埠銀行公會云中法實業銀行現已正式宣佈停業該行雖係中法合辦然實際純須遵照法國法律我國無法干涉惟發行鈔票爲我政府所特許流通市面爲數較鉅忽而停兌於各埠金融關係至大本會爲維持全局金融及同業對外增加信用起見公決辦法除他種債務應由該行自行清理外所有該行鈔票亟應代爲收兌昨經推舉代表迭與我政府法使署及中法實業銀行交涉商定辦法如下(一)鈔票總數約二百萬元內北京約四十五萬元津約四十五萬元滬約六十五萬元漢約十萬餘元濟約四五萬元奉約三十萬元各處鈔票暇及號碼應由各該行檢交公會代對未發及收回鈔票由該行及法領事會同公會代作檢對封鑰交領事保管未設公會之地方由中交兩行代理辦理(二)以上手續辦竣由公會宣佈日期在公會代兌事機迫促未能預商尚乞鑒諒所有以上辦法務乞會照辦理隨時電聞再法使署及該京行已分別電告各該地領署分行照辦並希洽理北京銀行公會

◎湖北富池兵變之結束　鄂省富池口兵變一案洪經揭載兹悉湖北第一混成旅步兵第八團第三營第十一連兵變之初係該連已革正目韓伸□煽惑亂并遍肆武穴之該營第九十十一等連悉應適郭營長駐在武穴力爲鎮攝未致蔓延乃立令四分之三部隊收刪少數變兵擾閉富池搶失係商會殺勸去開拔費千餘元此外張連長被其殺害而已至禍首韓伸已經水警所截獲旋奉督軍命令於前日(一號)已赴郵事地方梟首示衆以昭炯戒一面賞給水警洋五百元爲辦事出力者

◎京甘航空計畫　中央以邊防關係緊要擬由京至甘闢一空中航路行駛飛艇甘站設蘭州平涼兩處規定十丈見寬三十丈見長限本年冬完備實行已經陸部電知甘督查照矣

黃愼堂　百年第一名家　搜毒膠

此膠名轟中外搜毒得法起死回生凡染毒腫痛損爛疔瘡痔瘻疥癩骨痛壁腳瘡不收口壁毒染毒均萬發萬中近多仿效偽藥誤人諸君撰察每料五員雙料拾元外埠批發格外從廉

止痛丸壹員貳元　久流丸壹元　夢遺丸壹元

請認眞正黃愼堂字號搜毒膠

總發行在香港上環大馬路（外省城內分棧）

識英雄之韻事　醇酒美人

百好堂馳名佳釀

審味糯米酒　最好玉冰燒　北菘南棗酒

各大酒樓均有代售

總代理德輔道中廣芝蘭

香港文咸東街門牌貳號　百好堂　酒莊　電話二三八五

凡染諸毒功勝金丹痛除病愈在轉瞬間

清毒　靡蘊丸

切染毒腫痛孖當瘡疥等症癧痛痔瘡每服收銀貳毫　均有代理

永樂街昌西華大藥行　德輔道梁國英報局　油蔴地隆網緞號　上環孖沙街公成昌尾頭號　電話二三九三

澳門捷聲藥店詩鐘求教

鐘題（捷　聲）第一唱

捷○○○○○○　聲○○○○○○

准期六月初十日截　六月十五日刊

不收卷資不發遺卷佳卷請用詩鐘格正書明姓氏爵里加押暗碼如係由郵同寄來者恕不回寄收條至領謝欵時以查對爲憑凡暗碼爲憑佳卷彙登

勞緯孟先生評閱

冠軍送書金五元　二名送書金三元　三名至五名各送金一元　六名至十名送香港華字日報一賬　十一名至二十名送洋參補腎酒各一瓶　廿一名至一百名送羊腰補血平安茶壹盒　一百一名至一百名加送白名新酒世報一張

辛酉五月初九日　澳門新馬路捷聲酒藥局啓

中國康年人壽燕梳有限公司特別廣告

啓者本公司實備資本五拾萬元專做人壽保險先意將價值叁拾萬元之物業繳入香港政府貯以作保証金本公司開辦多年信用卓著所有章程之快捷辦事之通融章程之妥善久已膾炙人口現再加增幼童保險法良意美如欲投保請到德輔道中壹百捌拾捌號式樓取閱章程可也電話八百九拾號　總司理李星衢啓

新寧鐵路股份有限公司佈告

查本路近年購入煤鐵材料價格無不昂貴支出養路經費工等無不增加而利收入甚微實有入不敷出之勢本公司爲維持營業起見迫得酌加客車票價以資彌補計定加收票價辦法如後準于本年七月壹號實行爲此佈告仰各站站長暨沽票員等一體遵照辦理并請搭車諸君查照新定價目表購票加收客車票價辦法計開

一無論頭式叁等客車票其往來一站至五站者均照原價不加

一無論頭等式等叁等客車票其往來六站至拾站者均每票加式仙往來拾壹站至拾五站者均每票加四仙往來拾六站至廿站者均每票加六仙往來廿壹站以上者均每票加八仙

一車票加至壹毫爲止

一自江門站至會城東門站原由兩站併作一站且路綫遠其往來頭式叁等客車票均每票加收壹仙

一貨車暫不加價

一以上加收客車票價辦法自民國拾年七月壹號起實行

民國十年六月廿七日

掃毒皮膚水　每瓶壹毫　掃毒皮膚水　每瓶壹毫　癬癩水　每瓶壹毫

者請嘗試之便知其妙幸勿輕視　一服立刻見功確然靈效無比如以上各症　治心氣肚痛胃脘疼痛腰痛血滯肚痛

澳門總代理新馬路捷聲　長堤先施公司　舖在香港上環大馬路　電話一百九十四號

誌謝南洋兄弟烟草公司

聘請醫學博士約純先生

氏兩月多病迭延歐西名醫調治延未復元近得東莞王約純先生爲氏診療頗覺見效兹因先生通曉中西醫術兼論脈理者多宗尚歐西醫學而家人亦有在也王先生負南洋兄弟烟草公司之聘贈醫香港中國門名諸君子知所問津云耳

王先生每日贈診時間上午十點至十二點下午二點至四點在石塘嘴中興公司西街廿五號三樓

辛酉六月初七日　林袁氏啓

介紹醫學院

法國醫學士法國醫院院長今春受聘來港承乏南洋公立萬先生前充雲南法國醫院醫生學術精湛精心品高行潔僕與先生交游有素兄其所醫各症不著手回春先生起誠醫界之泰斗萬家之生佛也爰誌數言傳延聘者知所問津爲患病者之介紹焉

住家德輔道中國醫院　電話一零六四
寫字樓亞力山打行一樓　電話三零二五

診症時間上午十一點至十二點半　下午三點至四點

辛酉年四月十六日　萬國記公司梁碩禮敬啓

承退股廣告

啓者香港荷李活道門牌七拾四號英華書莊原由謝子幹占有股份今因志圖別業自願將所占股份讓與股內人鄧卓勳承受經于七月三號交易清楚日前謝子幹名下有與人轇轕等情不關承受人之事該號由謝子幹經手各數目亦經交代清楚日後英華書莊與鄧卓勳亦與退股人無涉特此聲明以免後論

英壹九廿壹年七月六號　承股人鄧卓勳　退股人謝子幹　謹啓

活潑異常

在浙江嬰孩自己藥片如何著浙江慈谿縣陸家埠警察分署署長閉結肚腹堅硬夜睡不安時刻驚啼過一日即見功效自慰迄今大半常足見嬰孩自己藥片乃是聊中謝惆嬰孩自己藥片乃是發熱胃滯便閉肚痛腹瀉購買祈即寄郵票大洋六角路九十六號韋廉士醫生藥局嬰孩自己藥片一瓶可也人人爲父母者需索閱此書赤妙決爲母須知美本已印刷告白如欲索取即須至以上所列地址原班郵送一文

注意！　致富要素

積少成多以四厘計行日積月累利上加利本銀存可隨時支取實爲經濟之妙法

本行以提倡儲蓄爲宗旨特設儲蓄部歡迎社會人士

香港華商銀行謹啓

四邑輪船有限公司股東尋常會議并選舉董事廣告

啓者本公司經訂定股東尋常叙會並選舉新董事之期於本年七月拾九號下午兩點鐘在本寫字樓開議凡屬股東屆時務望貴臨指示一切至年結凡屬股東之期由新歷七月拾九號起至七月廿叁號止依下列時刻攜備股票並定期選舉新董事驗票之期由新歷七月廿叁號表到本寫字樓驗票領取選舉票之期七月廿式號正午拾式點爲開票之期屆時尚望諸君惠臨監察爲盼

一凡欲選舉者在選舉月內停止轉換股票特此聲明

一將每日驗票發給選票及投票時間開列上午拾點至拾式點止下午兩點至四點止禮拜日停止

民國十年六月十二號　四邑輪船有限公司司理周家賢謹啓

聚勝堂第四場徵聯藥送遠輪期濟衆

本堂主人評閱截準期六月廿七號　諸君投卷恕不收卷資遺卷不發還本堂封丸紅字紙名式拾名前加送上白鈦水烟袋各一枝餘獎名列詳佈

懸賞一獎取用丸藥　功效同濟衆

利濟衆功效偉大酒樓而外所期濟衆不受分文

本堂主人專製各界取用遠輪船房敬惠與各界辦事熱心公益諸君

章致香港文咸街本堂支店定當飲迎堂第叁埠徵聯出榜馬路全索本

收閱即當奉上丸藥另有鐵路行車時間表分別繪索

圖附列粵漢廣三廣九廣州市新馬路全

明瞭如指掌遊外埠遠客來粵按圖遊覽更覺

利便也凡買丸壹元送壹幅別項藥品五毫亦

保濟丸治疴嘔肚痛酸消滯開胃核保和茶清熱毒去痰火勝保油內外科兼治時症之良劑

應蒙各界登報不少幸勿輕視而忽也　老舖粵祠祖廟大街廣州襟欄街　香港上環文咸街

辛酉年五月十一日　基氏啓

天喜堂馳名老婢調丸

稟准商標用老婢圖爲記

老舖在香港中環威靈頓街口

天喜堂商標

正舖在華城西關光雅里

老婢調丸

萬家安全無敵獨沽一味

此丸得前清太醫秘方製　專治婦科等症凡婦女及一切婦人服用此丸早早晚服可安胎調經止帶種子效不可言飲瀉潮熱等症用淸水送下不可咬破不用戒口經期不準即服多服精神加倍有益無害萬全安敵

南堤岸永安街

本堂實價　老婢調丸每丸銀□

一治月經不調　一治經前腹痛　一治經後腹痛　一治血崩白帶　一治赤白帶下　一治產後血暈　一治經水不止　一治小產後肚痛　一治頭暈眼花　一治腰骨痛　一治多年不育

本堂主人謹啓

稟准註冊

麒麟商標

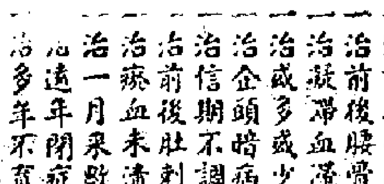

合肥李爵相鴻章家傳秘方所製女寶丹

此丹專治婦女等症早吞一粒晚吞一粒連吞一月與下月相對隱病悉除壯氣行血去瘀生新精神加倍百發百中婦科之聖藥女界第一寶丹也

一治經前後肚痛　一治經前後腰骨痛　一治經滯血滯經淤　一治經成多歲少歲亂不調　一治企頭暗病　一治信期不調即時奏效　一治前後肚刺痛　一治瘀血未淸　一治一月來數多少不一　一治遠年閉症近日閉症　一治多年不育

料價銀壹員正　永樂街三十七號　天下馳名女寶丹

中國奬政府註冊　中政府注册

張雲飛告白

余在港式拾有四年所醫各症歷著效驗創製毒門藥丸數十種上痛消甚廣遐邇咸推惟藥精等項百發百中是以銷流日廣近有無恥之徒假冒招牌希圖射利庸醫鈔襲別本局前經稟准英政府農商部註册多年用雷照商標以本港並呈中政府農商部註冊立案各埠本港諸君採買務要留意認明免爲假冒招牌而假藥者所誤爲要（電話叁零九六）總港上環大馬路百步梯斜對面張雲飛披露

黃金池初流刺痛丸

流初染毒在刺痛淋濁小便赤澀等症服之立效[illegible]

水　肺癆

由肺膜損壞而生此藥考訂精密確能與肺膜性質相宜已由肺膜損壞而生此藥考訂精密確能與肺膜性質相宜已傷者服此藥亦無損傷誠肺藥中之優美者也願諸君留意焉

發行處香港永樂街昌西藥行

播威表

中國百年前之有表惟播威表新欵獨舊欵人樂用之因其準時無失之虞

與日並行之好處

播威行啓

康年人壽燕梳有限公司

啓者本公司資本十萬元經在本港政府立案專保各埠屋宇貨物往來船舶無論內外貨所有章程俱照燕例普通燕梳規則辦理如蒙光顧請到德輔道中壹百八拾八號二樓面叩

電話八口拾

正司理李星衢　副司理劉鑄臣

一鏠六分若果再不解決恐價格之飛漲仍未有已現各東家以工人無理要求昨經開會討論決不允其所請宜停搾轉售青島日商油坊之油又聞此事發生後佛山工人亦相率繼起而各鄉

原以合議制法爲宜也乃陳獨秀欲達其獨攬黨權之私自稱爲委員會長則其平日所鼓吹之會社主義與假借名義以欺人之罪也陳獨秀任中之始委員會委員中學校長因與罷教員人格釀成巨大風潮全體辭職又辦理不善

人等要求開爲縣長[illegible]

富港中環大馬路拾九號　電話壹式壹九號

馬　榮披露

皇后大道三[illegible]

雙妹老牌花露水

花露水之製創自歐西流溢中國嘗用之者既衆則外溢之利益深處茲際言商戰競保利權之秋豈可不思挽回之策然製之未諳其法則徒貽敗譽適本行人於化學一道心得有素故將生平學術盡義務乃廣搜奇花大集異卉製成斯露用之者如入蘭室如遊香國且櫂以中華五色旗表以雙妹牌爲記　同胞其歡迎乎請認斯牌也

凡傷寒傷暑傷風酒醉頭目疼痛昏眩用此水沾透手巾鋪於面上如腔腹膨脹刺痛手足酸軟痲痺皆將此香水頻敷其患處奏效如神

凡癰疽瘰癧瘡癬痔瘡癍疹皮膚等症初起急用此香水頻擦患處便能[illegible]

凡小兒急慢驚風大人痰湧風迷猝然不省人事者即將此香水用手巾濕透鋪在其胸[illegible]久即醒此法[illegible]

凡蛇蟲鼠蟻蚊蟲口咬傷借傷成毒等[illegible]香水沾其患處能[illegible]

凡無論居家出門常時用此香水沐浴身體並滴衫襟可能辟天時癘疫山嵐瘴氣以及暑氣瘍熱瘡癬垢等

凡士農工商因公務忙碌以致力倦神疲宜用此香水鋪於面上大有提神醒腦[illegible]

大號四角　二號壹角　一角　四號壹仔

雙妹嚜驅疫香包粉

此香包粉[illegible]要品也[illegible]包價銀[illegible]

雙妹嚜超等牙粉

此種超等牙粉乃選最幼潔之粉質加入善固齒之藥料配以除蟲降火諸品參以化學新法製成常用之能令牙齒中之凤垢與積穢全消保無痛牙齒之患而瓠犀瑩玉梨頰凝香猶爲餘事

大號叁角　小號一毫

雙妹嚜白鞋帽粉

用法先將白帽或鞋上之污點除去然後將罇內之粉水搖勻倒出少許於小碟之上用水泡或棉花醮此粉水搽之則煥然一新也如用以塗硬帽則用對份清水開搽更爲適宜俟其乾透用軟毛帚輕輕將其聚厚之粉擦去則儼然如新也　每瓶價[illegible]

雙妹嚜艷顏水

此水乃用嵩理皮膚肉色之品和以最超等之花液製成如肌膚粗黑者搽之可令幼嫩潔白常搽之則容色光華雖醜陋者亦轉爲美麗洵修容上之品也(用法)宜以面巾蘸少許搽抹或以數滴入盆內洗面並治雀斑黑痣及面上諸般瘡等　每瓶價[illegible]

雙妹嚜保髮水

此水潤皮固髮袪風養血無論男女當理髮時灑許於頭上自然生機暢旺而且馨香撲鼻終日敝誠理髮之最上品也

大號壹元一角　中號七角　小號三角

雙妹老牌爽身香粉

眞色天然　和雪淡　不敎太白　署施此

雙妹嚜　清香爽身粉　連毬每盒銀伍毫

此粉乃泰西各國男女及小孩日用必需之品且有名大醫士考驗謂爲最合衛生之香粉小兒胎毒火瘡每由污穢觸發其症甚頑宜用此粉常時搽之則皮膚爽潔垢穢自除熱痱多生皮膚痕癢甚至汗積手足縫間爛痛等症若常以此粉多搽患處無不全愈男婦老幼常用之掃身塗面能令肌膚柔軟潔體留香且此粉幼滑而爽功用無匹謂予不信請購[illegible]

中磅庄每包銀六[illegible]　小包每包壹角　連毬每盒價銀五角

廣生行有限公司啓

茲有印新聞紙機器全副字粒一大帮及製造汽水機器一副出售

另有切紙刀一架長式拾五寸半并有合度印報章之紙及雪白明紙發賣如合意者請到敝行面議可也

廣生行有限公司啓

接譯華英文件

惠件請寄香港般含道五十二號頂樓弟收或交香港孖士打律師處家嚴玉階先生代轉亦可脫稿迅捷不誤晷刻要件須守秘密者決無辱命

□池謹啓

新到大小壓希珍珠（担保不爛）

本公司新到壓希珍珠其色之鮮妍質地之輕重與眞者並無分別若與眞者攙用雖善於辨別家亦不容易分出世上既有此種珠與眞者無異亦何必花耗金錢購取眞者近世外國富貴之家每將眞珠收藏而用化學者以代之可以防盜賊可以免遺失中國富貴家何不效之并有大紅寶石呂宋綠珍珠璧璽石翡翠瑪瑙藍寶石貓眼石及各色紅綠黑白類石珊瑚靈石閃山雲石金剛石俱是女界可用作髻壓及妝飾等寶貨眞價實童叟無欺　貴客光顧請移玉皇后大道中門牌叁十八號面商此佈

（分售處）本港先施公司

香港壓希珍公司謹白

已未二月十八日

各色汽水　泰和洋行

本行之汽水向蒙中西士商歡迎名馳遐邇茲特加改良精製其汽充足水味清香誠暑天飲料衛生要品也各色汽水列左

鮮橙露　鮮檸檬　沙示水　的水

桃打　三鞭　丹地山地　兂啤

檸檬　西打　桑枝水

另有桑子原汁且味香醇屈臣梳打能潤肺生津

消暑養顏諸君光顧請嘗試之

泰和洋行謹白

收盤廣告

啓者現我同福銀號各東志圖別業所有交易來往揭借等一概核算清楚已於辛酉年五月念五日宣佈收盤經各東將首尾各數盡行理妥隨將版本盈利同日派訖特登報端用申告白

同福銀號司理黃笑初梁鑾澤啓

辛酉年六月初二日

招人起落煤炭告白

茲有某洋行欲招人起落煤炭及煤炭駁艇由火船起炭上油蔴地倉日工或夜工由油蔴地倉棧炭交到火船日工或夜工如願投票者請交本報信面寫煤炭式字可也此佈

辛酉年六月初二日

國貨毛巾

本雙[illegible]廠創設[illegible]上海[illegible]有年各種出品風行全國今爲推廣[illegible]營業便利[illegible]在香港設立總發行所以供愛國諸君[illegible]顧客起見特[illegible]

分經理處

粲德祥　元亨利　廣昌　金記　華昌　謙祥　安興　仁昌盛　永興隆　大昌　鴻昌盛　鴻興公司

上海隆茂製造廠敬啓

香港總經理　協泰𤤶號

上環大馬路二百七十三號叁樓

辛酉年五月十九日

紅屋

吃紅屋　要吃　山東大煙廠造

[illegible]公司啓

大寶丹

專治傳染各毒風濕骨痛癰疽疔瘡痳瘋瘰癧婦女血經不調小兒胎毒均可治　每瓶洋壹元七角半

本房又製（六零六外搽藥膏）拔膿拔毒去污亦有奇效　每大盒洋一元　碟盒二角

廣西四馬路太和大藥房

靈驗良藥　保肺

肺受外邪即成咳嗽此藥性甚和潤功能保養肺部痰咳化痰弗論男女各種肺症皆可服之

每大瓶洋一元七角五分　小瓶洋一元

久已行銷海內外購服者[illegible]常服之補品凡體虛氣弱胃腸不和精神疲乏手足無力五勞七傷等[illegible]論新久病後服之均極[illegible]

洋二元　小瓶一元二角

昌西藥行

船期

各行輪船由港開行前往

各行入口輪船列

各行入口輪船列左

各行輪船由港開行前往各埠列

美國市早則臣輪船公司船期

中國郵船有限公司船期廣告

寶順輪船公司告白

英國郵船鐵行公司船期告白

美和輪船公司廣告

天祥洋行船期告白

東洋輪船公司船期告白

渣華太平洋輪船公司船期

明利公司船期告白

潮州輪船往厦門

廣大輪船來往遲港

砵拿火船往星架波

省港澳輪船公司告白

日本郵船會社船期

鴻安輪船公司船期

水師太平洋面輪船公司船期

南洋郵船公司船期告白

港梧輪船

大阪商船公司輪船開行日期

本公司大艙士多

搭客注意

香港鐘聲慈善社 廣東戲院 太平戲院 九如坊新戲院 新世界影畫

廣生行有限公司啓

汽水

另有桑子原汁甘味香醇可口能潤肺生津消暑養顏諸君光顧請嘗試之 和洋行謹白

辛酉年六月初二日

⊙油漆行之訟案 油漆行工人罷工一事至今有四十餘日該工人等生計上雖十分困難然猶各安本分別無越出常軌之舉動足見該工人之進步也

學生全體推誠宣佈其十大罪狀此陳獨秀任用非人之罪二也工業學校學生呈請撤換校長罷課數月不能解決以致虛耗光陰荒廢學業又每不視學視察各校其程有告瑕疵者輒先暢論自己之機關報極口揶揄四出攝取以誣推倒各校長而貫私圖此陳獨秀之陰險狡猾之罪三也工業學校廣東只有一間原設之罪四也陳獨秀自稱委員會長目承能課風潮之提議其人格於各報廣登公所有請罷課之電省會有驅逐之提議其人格而能此陳獨秀紊亂學制之罪……教育之前途豈不得不鳴鼓而攻之光明正大君子主持公道以維持本校則不特廣東教育前途之幸亦全國教育之幸也謹將陳獨秀罪狀不勝罄述之至民國十年七月九號廣東公立醫藥專門學校全體學生謹啓另有學生宣言與通電

驅除陳獨秀之請

請願廣東公立醫藥專門學校被教育委員會端停辦該校學生大爲激昂特于九日上午十時學生全體會陳請維持收回成命陳獨秀避不見面以呈文事爲代表詞稱本委員祇有解散學校而無維持學校之必要故生不必生事不待詞畢而去該校學生見該會不可理喩乃往教育會請願汪會長出見據稱此事見諸報章初尚以爲外非事實今該會忽無端將全省高等學校任意解散若非病狂斷不至此並允召集教育大會竭力與爭云該校學生感激汪先生之熱誠致謝而退旋復列隊往總統府晉謁各生爲手持旗幟上書教育委員推殘教育(請救廣東高級學校)等字樣總統派參事吳鐵城代表見面許代達大總統極力維持隨後到省署古應長出見據稱教育委員會呈文到署時張關置不予批准該會來催促始批如呈辦理不意一詞令旣允請願之情形也電省長請示辦法再行定奪遂與辭而出此七月九日此情形也學生通電(快郵代電)各省教育會省議會報界公會學生聯合會各界聯合會各學校各團體各報館均鑒廣東公立醫藥專門學校設立十八年成效卓著歷爲政府所注重而陳省長尤爲熱心首先增加本校經費大則撥欵……

航政總局消息

航政總局陳策……自戰事發生後粵軍航空局所轄之飛機……

⊙軍人慰勞會之積極進行 商界踴躍捐輸

助慰勞會業載前報昨日該會同人復假座總商府開會通請美術界諸君幫助賣物以便多捐歡鼓勵前敵到會者數十人極形踴躍首由主席廖仲愷夫人說明開會理由鍾榮光夫人演說由美術展覽會主任高崙君起言幸得孫伍廖位夫人發起慰勞會諸女士關精竭力連日勞經蒙各界贊助成效已著我輩僅隨諸女士之已極慚愧聞上界亦日日議籌協助擬捐鉅金美術界同人既不能躬冒矢石効力疆場自當同人尤當各盡心思多製畫稿寫畢入在檢充我軍實以盡我美術界一分之義務我美術界雨中奮勇殺敵俾各界感動踴躍捐輸是兒尚美術救國或捐出畫幅或即席揮毫俾鉅款速厚望於諸君也衆鼓掌贊成隨議賣物進行法唐吳兩女士演說并聞賣物擬以十日爲收期內結束各界現經紛紛送物到會預料物捐欵比之日前演劇效果尤……

⊙趙德裕抵澳續誌 演軍總司令趙德裕抵澳門入鏡湖醫院養病已誌前報現查趙尚在此間未有出院而日中請謁者仍屬紛紛趙之護衛分住於二三等室中惟經醫生診察趙與隨從各人俱屬無恙不過托詞有病以避地耳趙昨其妻入院居住妻年亦……

⊙油榨停工續聞 省河榨油工人相率罷工事洪紀前報計自七月起至今仍未解決因是油價日數漲向日每斤沽銀一錢二分現已漲至一錢六分若果再不解決恐價格之飛漲仍未有已現各東家以工人無理要求昨經開會討論決不允其所請寧停榨轉售青島日商油坊之油以聞此事發生後佛山工人亦相率繼起而各鄉……

播威表 與日並行之好處

中國百年前之有表惟獨播威表新款之舊因其人樂用無失時候準確之處

播威行啓

康年水火保險有限公司廣告

啓者本公司實備資本五十萬元經存本港政府貯辦立案專保各埠屋宇貨物往來船舶無意外之虞所有章程俱照燕梳規則辦理各界光顧請到德輔道中壹百八拾八號一樓面問

電話八口

正司理李星衢 副司理劉□□啓

中國康年人壽燕梳有限公司特別廣告

啓者本公司實備資本五拾萬元專做人壽保險生意經將價值叁拾萬元之物業繳入香港政府存貯以作保証金本公司開辦多年信用昭著所有辦事之快捷辦事之通融章程之妥善久已膾炙人口現再加增幼童保險法良意美如欲投保者請到德輔道中壹百捌拾捌號式樓取閱章程可也

電話八百九拾號 總司理李星衢啓

澳門捷聲藥店詩鐘求教

鐘題 捷 聲(第一唱)

誌謝南洋兄弟烟草公司所聘梁科長醫士約純先生

介紹國醫

法國醫學士法華先生前充雲南法國醫院院長今春受聘來港承乏銅鑼灣法國醫院醫席先生學博技精專各國醫生交游甚廣素有醫界之泰斗而高行衛僕先生立起醫者知所聞俾有之生佛

住家銅鑼灣

寫字樓亞力山打行頂樓

診症時間 上午十一點至十二點半 下午三點至四點鐘

電話二零六四 電話三零二五

辛酉年四月十六日 樹記公司梁碩禮敬啓

張雲飛告白

◉英政府註冊 ◉中政府註冊

余在港式拾有四年所醫各症屢著效驗創製壽門藥精等丸散上海日本九江及各處銷流甚廣遐邇交推惟近有無恥之徒假冒招牌希圖射利庸醫劣藥貽誤非輕本局前經稟准英政府註冊多年用雷騙商標以別眞偽又在中政府農商部註冊立案各埠本港諸君採買務要留意認明免爲冒總招牌而實假藥者所誤爲要(電話零九六)香港上環大馬路百步梯斜對面張雲飛披露

黃金池初流刺痛丸

聚勝堂第四場徵聯 送遠輪期濟衆

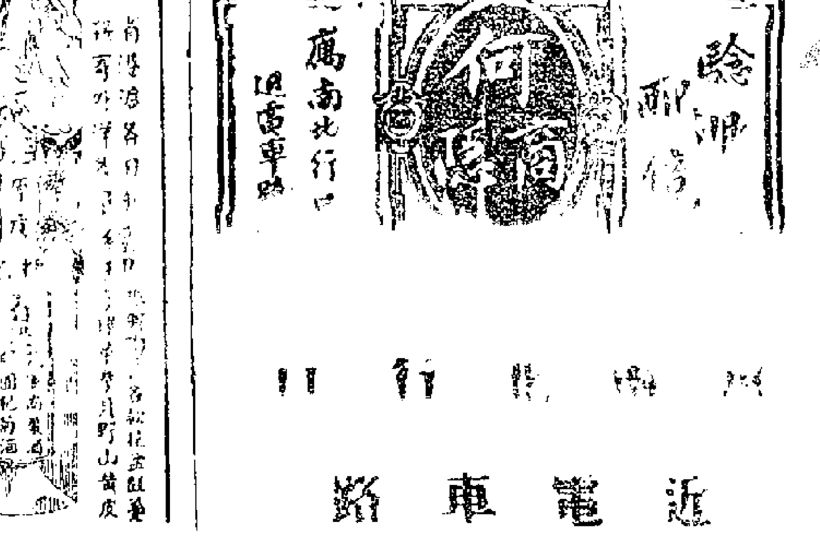

近電車路

對醫別 源昌潮州莊吳振興

啓者弟在電車路壹百壹拾五號源昌潮州莊與人相交誠信篤樸平生不慣向人作表揚詞此我之良心問如是也日前偶患濕毒每有腫刺旋起旋止又因飲酒舊病復發屢醫不愈聞知上環大馬路張大鵬先生專醫毒門著名已久乃求診治服扶元搜毒藥丸內外兼治始獲告痊老于無慮的目親驗今親先生成績心中折服是以表而出之

恭生意進步者快看

大鐵爐負易布當必具規模行號經營招牌尤宜壯麗利用則各適其用工長則各擅其長然而像私雅潔如左右之咸宜鏡畫超羣亦東南之盡美本號巧製人物山水花鳥特色鏡畫打砂花玻璃中西字設色鏡招牌金銀字鏡對聯人小車邊鏡精美配景新式花鏡椅泉西式傢私承接裝修門面襯設樓房時款屏門窗心一寺晶面雲石統辦各國洋貨影相器具乾片藥料兼接冲曬放大等等諸君光顧幸垂鑒焉

香港中環大馬路拾九號 電話壹弍壹九號 □榮披露

中華航業有限公司謹啓

祥和棧(南北行街) 寶興昌(德輔道西) 廣和泰(德輔道西) 保生昌(德輔道西) 錦萬祥(德輔道西) 利興隆(德輔道西) 仁生泰(永樂東街) 祥和號(大道中) 新勝降(德輔道中) 寶源興(德輔道西) 泰興和(康樂道中) 廣興昌(干諾道中) 岐山公司(干諾道西)

合榮(德輔道西) 寶棧(永樂街) 榮棧(德輔道西) 華祥(干諾道西) 昇和(德輔道西) 興公司(利源東街) 駿祥(利源西街) 祥號(皇后大道中) 興泰(永樂東街) 女泰(德輔道西) 官押(荷理活道) 新泰(干諾道西) 安公司(永樂東街)

中華民國十年六月廿九日

快捷輪船直往南美洲

本公司乃南北美洲華僑及香港各商合股組織而成在中國交通部批准立案以利便同胞往來運輸貨物快捷安善爲宗旨茲特備中國府所管轄之最堅固輪船名華山號前往巴拿馬秘魯智利等埠兼收貨客約於七月廿五號即陰歷六月式拾日左右開行該輪船每點鐘能行十五海里……諸君如欲附搭請到干諾道西……查詢使知詳細

電話壹五七八號

遺失股票聲明

啓者本號做有聯安燕梳公司股份壹百四拾九號式千壹百六拾八號至式千壹百八拾七號計式拾股又承受公益榮聯泰燕梳公司之股份由海字壹萬九千八百壹拾式號至壹萬五千八百□號計四拾股該股票息摺不知何時遺失經向該兩公司報明再行發給至以前之舊股票息摺日後檢出或別人拾得均視爲廢紙特此聲明以免後論此佈

辛酉年六月初二日 諸道西壹百零式號和豐和記號啓

啓者拾壹號和豐米號自前清光緒叁拾壹年開張做至民國九年未中底止經邀集全體股東商議各欠公決自行收盤將舖底招牌裝修傢私什底舖業以及各公司份等項與新人和記承受經已交易清楚任由新人和豐字號概與和記營業自願之後和記用回和豐舊股東無涉前崇號相借揭借貨項亦經找結清楚分毫無欠惟和豐記由登報日起限壹月之期各數部一概交由部期則將歷年數目部單揭等件若有未曾結出股份部合同單據等件若日後出賬者以後出是爲廢紙特此聲明免生後論以清手續此佈

和豐 司理人 和記 同啓

鷓鴣牌補肺水

羅士露補肺聖藥瓶樣圖式 每瓶六角 每打六員

凡爲肺氣之宮上通氣管下通心肝爲一身命脈之原呼吸出入之至要萬不能稍有損傷而肺性亦最嬌嫩稍燥則見乾焦熱咳稍寒則痰停氣滯偶或感冒山嵐之障氣寒暑不正之邪即現症繁多哮喘咳嗽由此而起日久不治成爲老疾日夜不能停聲於是氣不下行致肺日虛久且變爲勞損肺癰大血破金面色青黃陰虛潮熱等病叢生莫能名狀也蓋肺病皆由肺膜損壞而生此藥考訂精密確能與肺膜性質相宜已患者服此藥立即復元未傷者服此藥永無損傷誠肺藥中之最優美者也願諸君留意焉

總發行處香港永樂街瑞昌西藥行

各埠經售處

香港上環大馬路五洲大藥房 ……

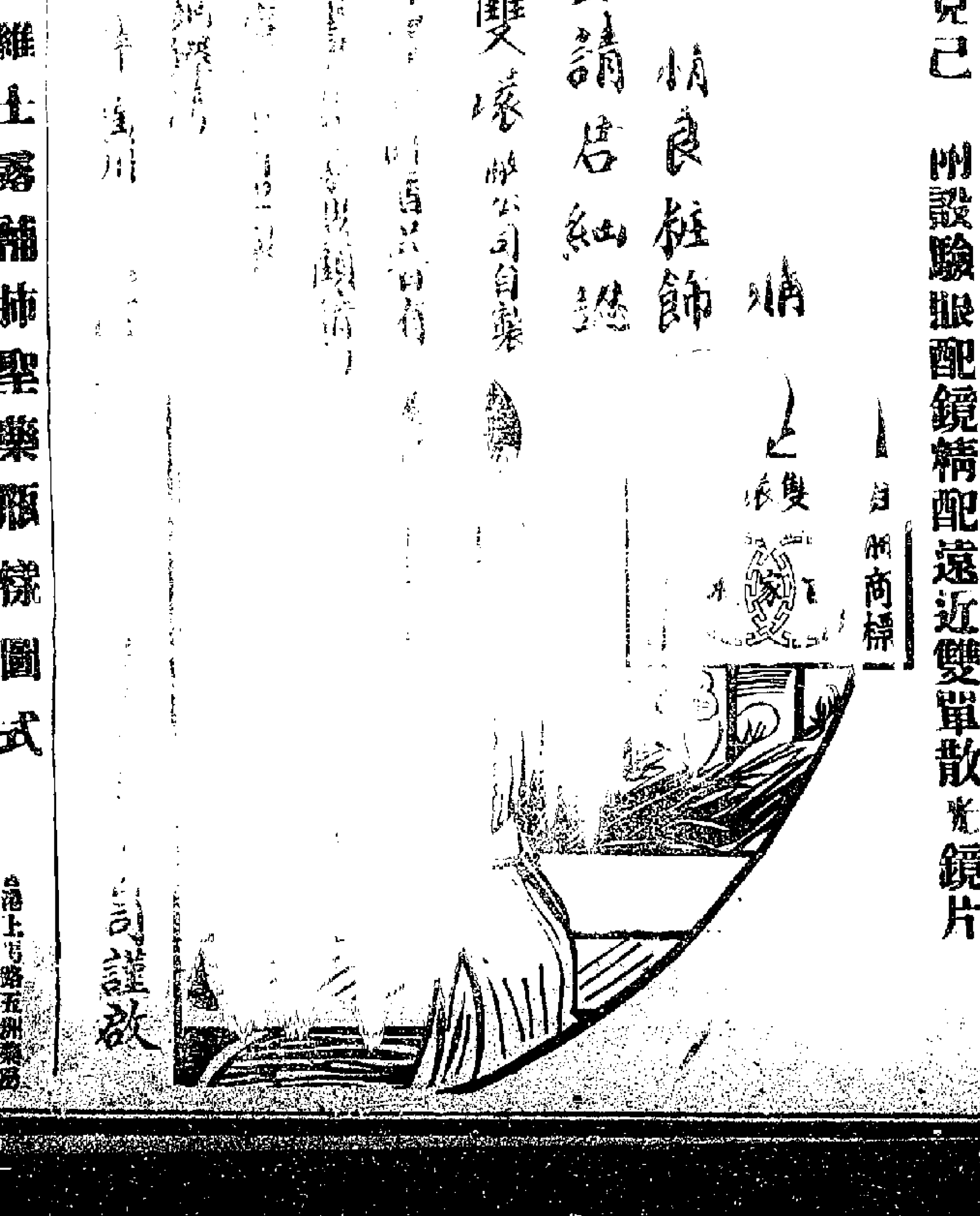

本公司自製雙環嘜貨品之外兼辦環球西藥香品原料零沽批發價格外克己 附設驗眼配鏡精配遠近雙單散光鏡片

增刻今夢曲

(寄售處)香港威靈頓街華字日報 珍書樓 門 攝聲

黃幹南摩腰膏 醫部元帥強腎藥精

倘男子夜夢虧損 另有腎丸貼

永不遺滑

救命痢丹 黃幹南藥房

新式白玳瑁包金眼鏡

每副八元

本行新到大幫新式白玳瑁包圓形各色眼鏡每副廉價取六元諸君賜顧勿失機會

德忌笠街八號 □光眼鏡行啓